

# THE ITALIAN FIRMS

fair edition

## Notiziario Motoristico

ATTREZZATURE

VEICOLI INDUSTRIALI

CATALOGO MOTORISTICO 2012



GRUPPO EDITORIALE COLLINS srl <http://www.notiziariomotoristico.com>  
E-mail: [notiziario@netcollins.com](mailto:notiziario@netcollins.com)

COPIA OMAGGIO  
FREE COPY

NUOVA GAMMA  
KIT TENDICATENA

scopriLa su [www.birth.it](http://www.birth.it)

**Automechanica 2012**  
**HALL 3.1**  
**E30**  
Vi aspettiamo!

ORIGINAL BIRTH ITALY  
car components

PARTICOLARI PERFETTAMENTE IN FORMA!



**EXHIBITORS  
SHOWCASE**

**VETRINE  
ESPOSITORI**



**ITALIAN EXHIBITORS  
LIST IN ALPHABETICAL  
ORDER**

**ELENCO ESPOSITORI  
ITALIANI IN ORDINE  
ALFABETICO**



**FAIR MAP**  
**PIANTINA DELLA FIERA**

**EDITORIALS**  
**APPROFONDIMENTI**

**FOCUS**  
Brain Bee  
GO.VO.NI

**COMPANY PROFILE**  
Truck Company Group

30  
years  
**ALGO**

**ALZACRISTALLI ELETTRICI  
POWER WINDOWS**

30  
years  
**ALGO**

ALGO S.p.A. via Brianza, 13 - 22031 ALBAVILLA CO Italy  
Tel. 031 335321 • Fax 031 626427 • www.algo.it • E-mail: info.algo@algo.it

AUTOMECHANIKA - FRANCOFORTE HALL 3.1 - STAND G80



# TRAK<sup>®</sup>

## AUTO

### LA SOLUZIONE DEFINITIVA NELLE CATENE PER AUTO

**AUTOMECHANIKA**  
Francoforte/Germania  
11-16 SETTEMBRE 2012  
**HALL 4 - STAND B91**

BIANCHI ERREPI ASSOCIATI

#### Rivoluzionaria per tecnologia e semplicità di montaggio

Innovativa e brevettata, Trak è la catena che si monta in un attimo con un solo punto di fissaggio alla ruota. Risultato di una tecnologia senza precedenti, Trak può essere montata con la massima facilità anche nel caso di auto non catenabili, senza mai causare graffi al cerchio o stress al pneumatico. Alle sue eccezionali doti performanti, unisce la migliore capacità di trazione su ogni tipo di neve. Trak è la risposta evoluta a chi chiede e pretende il massimo.



# MAGGIgroup<sup>®</sup>

MAGGI CATENE Spa - Tel. 0341 605235 - Fax 0341 605352 - info@maggigroup.com - www.maggigroup.com



*We are endowed with high skills  
and determination.*

*All together, we certainly make the grade.*

*[www.airtopitalia.eu](http://www.airtopitalia.eu)*

*Franco Betti*



## Esprimete 10.000 desideri.

È facile esaudire ogni desiderio quando si ha a disposizione un'ampia gamma di ricambi, tutti di alta qualità, tutti pronti a magazzino. E così ogni vostro desiderio per noi diventa un ordine e ogni ordine viene esaudito in giornata da 4 depositi in Italia. Che si tratti del ricambio più corrente per la vettura più diffusa, o quello più inusuale per la vettura più strana non fa differenza, tanto ci sono tutti.

**La differenza, per EMMEBI, è essere uguali all'originale.**

**DEPOSITI REGIONALI**

**BOLOGNA 051 759798**

**NAPOLI 081 7597080**

**CATANIA 095 448489**



Ogni vostro desiderio è un ordine.

**EMMEBI RICAMBI srl - VIA SANSOVINO 243/65 Z - 10151 TORINO ITALY**  
Tel +39011 4553766 - Fax +39011 4512862



Disponibilità immediata,  
da 1 a ... pz.



\* La differenza è  
essere uguali all'originale.

E non è una differenza da poco. Come la sicurezza di poter disporre di una gamma completa, da uno a quanti pezzi servono, spediti in giornata da 4 depositi in Italia. Come la tranquillità di utilizzare sempre ricambi di alta qualità. Che si tratti del ricambio più corrente per la vettura più diffusa, o quello più inusuale per la vettura più strana non fa differenza, tanto ci sono tutti.

Sono 50 anni che Emmebi lavora così.

**DEPOSITI REGIONALI**

**BOLOGNA 051 759798**

**NAPOLI 081 7597080**

**CATANIA 095 448489**



Ogni vostro desiderio è un ordine.

**EMMEBI RICAMBI srl - VIA SANSOVINO 243/65 Z - 10151 TORINO ITALY**  
Tel +39011 4553766 - Fax +39011 4512862





**BRECAV®**



**IGNITION CABLE - PENCIL COIL**

**THE HEARTBEAT  
OF YOUR ENGINE**

Manufacturer of Ignition System

BRECAV S.r.l. Via Dell'Agricoltura (PAIP 2) 75100 Matera (Italy) Tel. +39 0835 381589 - Fax +39 0835 263519 www.brecav.it - info@brecav.it



*Made in Italy, by Italians*



**8 FOCUS BRAIN BEE**

**Eco Lock® Brain Bee: intelligent coupler system for Clima stations**

*Eco Lock® Brain Bee: connessione intelligente per stazioni Clima*

**10 FOCUS GO.VO.NI.**

**Diagnosis and control for car shock absorbers**

*Diagnosi e controllo per sospensioni auto*

**12 COMPANY PROFILE TRUCK COMPANY GROUP**

**When I+I make "Member of the year 2012"**

*Quando I+I fa "Member of the Year 2012"*

**15 FAIR MAP**

*Piantina della fiera*

**16 AUTOMECHANIKA FRANKFURT  
ITALIAN EXHIBITORS LIST  
IN ALPHABETICAL ORDER**

*Elenco espositori italiani in ordine alfabetico*

**20 EXHIBITORS SHOWCASE**

*Vetrine espositori*

**76 INFORMATION / INFORMAZIONI TURISTICHE**

**Hotels in Frankfurt**

*Hotel a Francoforte*



**20 Forum / Forum 0**

**21 Agorà / Agorà**

**22 Hall / Padiglione 1**

**24 Hall / Padiglione 2**

**26 Hall / Padiglione 3**

**34 Hall / Padiglione 4**

**36 Hall / Padiglione 5**

**48 Hall / Padiglione 6**

**64 Hall / Padiglione 8**

**70 Hall / Padiglione 9**

**74 Hall / Padiglione 10&11**

5  
NM

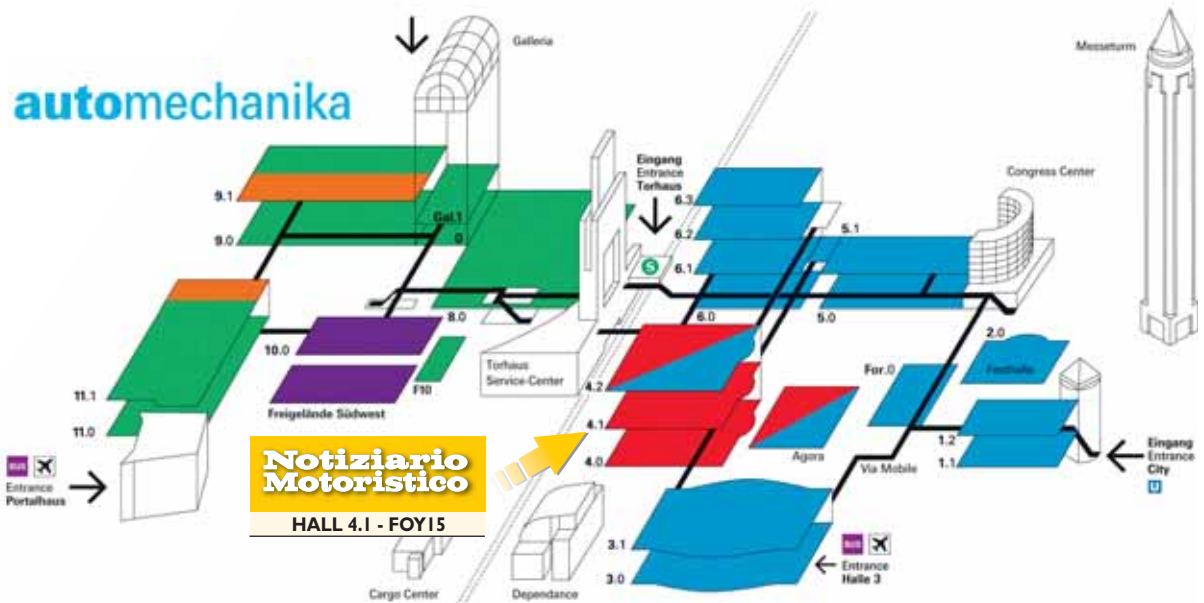

The companies present in this issue can be contacted at the addresses published on page **78 & 80**  
 Le aziende citate in questo numero possono essere contattate agli indirizzi che trovate a pagina



# Advertisers / INSERZIONISTI

1 <sup>a</sup> COP.	ORIGINAL BIRTH
2 <sup>a</sup> COP.	MAGGIGROUP
3 <sup>a</sup> COP.	ASHIKA
4 <sup>a</sup> COP.	VIPIEMME
BATT. 1 <sup>a</sup> COP.	ALGO
1 <sup>a</sup> ROMANA	AIR TOP ITALIA
51	ALIENTECH
4	BRECAV
18	CAI
15, 32	C.D.C.
74	CEI
19	CORAM
59	DAMI FERRUCCIO
23	DELPHI ITALIA
39	DENSO THERMAL SYSTEMS
2-3	EMMEBI RICAMBI
63	E.T.F.
71	FI-DI RICAMBI
47	FRIG AIR
17	GAMA
43	HERTH + BUSS

79	HODARA UTENSILI
21	ISKRA AUTEL
22	IVAM
14	JAPANPARTS
41	LE.MA.
45	LIQUI MOLY
9, 57, 75	LORETT
68	MACCHI RAG. FIORENZO
55	MAGGIGROUP
80	MI.R.A.
25	MORATECH
30	NUSSBAUM ITALIA
20	O.M.M.A.
61	ORIGINAL BIRTH
69	PIMAX
11	POLITECNICA 80
7	SOFINN ITALIA
49	SPX ITALIA
73	TECHNOPARTS
77	TRANS TEKNOLOGY
13	TRUCK COMPANY GROUP
53	VITOBELLO RICAMBI
33	XXL MARMITTE ITALIANE



Collins s.r.l.  
Via G. Pezzotti, 4  
20141 Milano

Email: collins@netcollins.com  
www.netcollins.com

Direttore Responsabile:

**David Giardino**

Direzione Commerciale:

**Natascia Giardino**

direzionecommerciale@netcollins.com

Traffico impianti:

**Sonia Bardini**

pubblicita@netcollins.com

Per contattare la redazione:

notiziario@netcollins.com

A questo numero hanno collaborato:

Cristina Palumbo, Tommaso Caravani,  
Stefania Antonelli, Susanna Finoli

Concessionaria esclusiva per la pubblicità:

**Collins Srl**

Via G. Pezzotti, 4-20141 Milano

tel. 02/8372897 - 8375628 - fax 02/58103891

collins@netcollins.com - http://www.netcollins.com

Ufficio Commerciale:

**Elena De Franceschi, Marialuisa Cera,**

**Stefania Montalto**

marketing@netcollins.com

tel. 02/8372897 - fax 02/58103891

Ufficio Abbonamenti: **Carlo Sangalli**

abbonamenti@netcollins.com

COPIA OMAGGIO

Grafica e Impaginazione:

Laserprint S.r.l. - Milano

Fotolito: Laserprint S.r.l. - Milano

Stampa: Grafiche Pirovano Srl - San Giuliano M.se - (MI)

**I TESTI E LE IMMAGINI DEGLI ESPOSITORI ITALIANI SONO STATI FORNITI DALLE AZIENDE.**

Notiziario Motoristico	
 CONFINDUSTRIA Aderente al Sistema confindustriale	 Associata all'USPI Unione Stampa Periodica Italiana
 A.N.E.S. Associazione Nazionale Editoria Periodica Specializzata	 I.A.P. International Automotive Press

Aut. Tribunale di Milano N. 279  
del 28/09/1967 R.O.C. Registro Operatore  
della Comunicazione n° 7709

Informativa ex D. Lgs. 196/03 - Collins Srl titolare del trattamento tratta i dati personali liberamente conferiti per fornire i servizi indicati (n.d.r. gli abbonamenti). Per i diritti di cui all'art. 7 del D. Lgs. n.196/03 e per l'elenco di tutti i responsabili del trattamento previsto rivolgersi al responsabile del trattamento, che è l'amministratore. I dati potranno essere trattati da incaricati preposti agli abbonamenti, al marketing, all'amministrazione e potranno essere comunicati alle società del Gruppo per le medesime finalità della raccolta e a società esterne per la spedizione della rivista e per l'invio di materiale promozionale. Il responsabile del trattamento dei dati raccolti in banche dati ad uso redazionale è il direttore responsabile cui, presso l'ufficio abbonamenti Collins Via Giovanni Pezzotti 4 - 20141 Milano, tel. 028372897, fax 0258103891, ci si può rivolgere per i diritti previsti dal D. Lgs. 196/03.



**Tutte le informazioni sui ricambi di qualsiasi veicolo**



**...o quasi.**

**Inforicambi è la banca dati più completa per il settore ricambi automotive:  
autovetture, veicoli industriali e veicoli commerciali**

- Oltre 400 listini AM/OE sempre aggiornati
- Oltre 10 milioni di cross reference
- Ricerca ricambio a partire dal veicolo
- Immagini e note tecniche dell'articolo
- Ricerca per codice motore
- Carrello per preventivi ai clienti
- Carrello per ordini ai fornitori
- Indicazione Distributori Regionali degli articoli
- Individuazione componenti di articoli come motorini avviamento, kit frizione, alternatori, impianti di scarico ecc.
- Individuazione articolo a partire dai suoi componenti
- Comparazione immagini degli articoli
- Oltre **200** produttori partner

Vai su **www.inforicambi.it** e  
**prova gratis per 7 giorni** la banca dati  
più completa del settore ricambi automotive

**Abbonati!**  
**Per te un'offerta irripetibile!**



Scarica Inforicambi.  
La prima ed unica banca dati  
italiana su iPhone ed iPad!



**automechanika**

**Sofinn Italia** sarà presente all'Automechanika dall'11 al 16 settembre 2012 - Pad. 6 Stand A26



Indirizzo: via Quasimodo, 4/A - 43126 Parma  
Tel: +39.0521.954411 - Fax: +39.0521.954490  
e-mail: contact@brainbee.com  
sito: www.brainbee.com



# Eco Lock® Brain Bee: intelligent coupler system for Clima stations

The Eco Lock® system stems from Brain Bee experience and represents a state-of-the-art solution to comply with the specific requirements of VDA manufacturers, the prestigious Association of Car Manufacturers (Germany), in particular those requirements concerning the reduction of gas dispersion during the normal recharge operation. Eco Lock® is the exclusive coupler system for A/C station, that enables saving refrigerant, ensures increased safety during any A/C recharge service and actively contributes to environmental protection. Eco Lock® allows to fully avoid the typical 'puff' effect and reduces the formation of non condensable gases inside the vessel; avoids dispersion of refrigerant in the air upon hose detachment; checks for any leak from the Schrader valve before detachment.



**Brand - Marchio**  
BRAIN BEE

**Model/Article - Modello/Articolo**

ECO LOCK®

**Certified/Homologated -  
Certificazione/Omologazione**  
PATENT - BREVETTO

**Used for - Campo di utilizzo**  
A/C RECHARGE STATIONS - STAZIONI DI RICARICA A/C

**Functions - Funzioni**  
GUIDES OPERATIONS OF CONNECTION AND DETACHMENT OF RECHARGE HOSES AND AVOIDS DISPERSION OF REFRIGERANT IN THE AIR.  
GUIDA LE OPERAZIONI DI CONNESSIONE E DI SCONNESSIONE DEI TUBI DI RICARICA E IMPEDISCE LA DISPERSIONE DEI GAS NELL'ARIA.

8  
NM

## WHO ARE WE?

Founded in 2001 by the merger of 2 companies in the automotive sector, Brain Bee is now a market leader in the design and development of tools, solutions and equipment for the automotive professional garages.

In these first 10 years, the philosophy of Brain Bee has always been the same: quality and innovation as its strength. Consistent and substantial investment in design and R&D have enabled Brain Bee today to be the ideal partner to meet the needs of repair shops, through the wide range of innovative and technologically advanced products, created in Parma's laboratories with the aim to facilitate and improve the daily work of the workshop. Today, with 5 international branches, the company can boast a wide coverage of segments: diagnosis and self-diagnosis, emissions control, A/C recharge stations.

Il sistema Eco Lock® nasce dall'esperienza di Brain Bee, e rappresenta la soluzione innovativa messa a punto per rispondere alle richieste specifiche dei costruttori VDA, la prestigiosa Associazione Costruttori Automobilistici (Germania).

In particolare a quelle che riguardano la riduzione del fenomeno di dispersione gas dovuto alle normali operazioni di ricarica.

Eco Lock®, con la sua tecnologia brevettata, permette di evitare totalmente il tipico effetto "sbuffo". Riduce la formazione di gas incondensabili all'interno della bombola. Evita la dispersione di refrigerante in aria al momento della disconnessione (effetto sbuffo). Controlla

## Eco Lock® Brain Bee: connessione intelligente per stazioni Clima

eventuali perdite della valvola Schrader prima della disconnessione.

### CHI SIAMO?

Nata nel 2001 grazie alla fusione di 2 aziende operanti nel settore automotive a Parma, Brain Bee è oggi uno dei marchi di riferimento internazionali nel mercato delle attrezzature per autofficina.

In questi primi 10 anni, la filosofia di Brain Bee è

sempre stata la medesima: fare della qualità e dell'innovazione i propri punti di forza.

Costanti e cospicui investimenti in progettazione e R&S hanno permesso a Brain Bee di essere oggi il partner ideale per rispondere alle esigenze dei professionisti dell'autoriparazione, tramite l'ampia offerta di prodotti di alta tecnologia nati nei laboratori di Parma con l'obiettivo di facilitare e migliorare il lavoro quotidiano d'officina. Oggi, grazie alle 5 filiali internazionali, il gruppo Brain Bee è in grado di assicurare copertura in numerosi segmenti di mercato: diagnosi e autodiagnosi, stazioni di ricarica A/C, controllo emissioni e pulisci iniettori.



*Gli altri  
hanno la  
gamma  
completa?*

**Adesso anche noi.**

**BREDA LORETT, I PARTICOLARI CHE FANNO LA DIFFERENZA.**

Breda Lorett ha una gamma completa di prodotti, con la qualità di un'azienda produttrice. Inoltre, grazie alla sua flessibilità, può seguirti quotidianamente, instaurare un vero rapporto di collaborazione e supporto e proporti un'offerta commerciale mirata, per garantire una crescita costante.

[www.lorett.com](http://www.lorett.com)

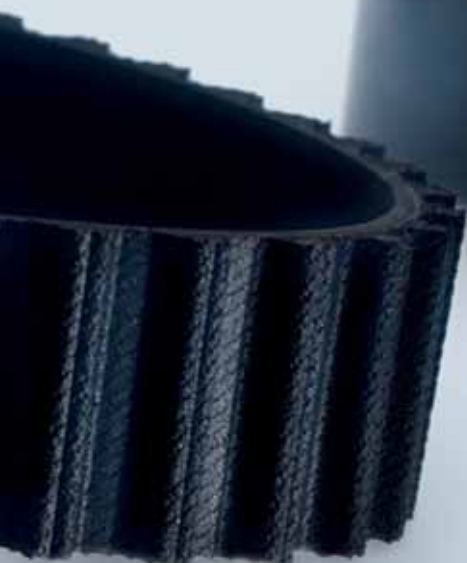



Contatto: Sig. Davide Verrillo  
 Indirizzo: Via degli Orsi 97, 40014 Crevalcore (BO)  
 Tel. +39.051.982688 – +39.051.980798  
 Fax: +39.051.6801371  
 e-mail: info@govoni.it  
 sito: www.govoni.it



# Diagnosis and control for car shock absorbers



**Brand - Marchio**  
GO.VO.NI.

**Model/Article - Modello/Articolo**  
CHECK MATE

**Distributed/Produced by -  
Distribuito/Prodotto da**  
GO.VO.NI.

**Certified/Homologated -  
Certificazione/Omologazione**  
GO.VO.NI. PATENT, IN COOPERATION WITH  
UNIVERSITÀ DI INGEGNERIA DI MODENA  
BREVETTO GO.VO.NI. IN COLLABORAZIONE  
CON L'UNIVERSITÀ DI INGEGNERIA  
DI MODENA

**Used for - Campo di  
utilizzo**  
SUSPENSIONS - SOSPENSIONI



The Check Mate device allows to carry out a diagnosis of car shock absorbers independently from the automobile's geometry, the place where said trial is carried out, as well as from the operator's ability and experience. It creates a reproducible diagnosis method able to give the most ample reliability guarantees.

To make data reading easier, the wear state, besides being defined numerically, can be represented through a user interface with referential values which may be interpreted quickly also by a normal user not expert in the sector, as for example a red coloured indication for suspensions to replace, green for non worn suspensions and yellow for an intermediate state in which suspension replacement is advised.

The output has an RF connection with a remote USB device which acts as interface with a PC; and one on a TFT display directly applied to the sensor on the hood of the car.

The diagnosis method for suspensions requires the use of a hosting base and sensors for the detection of oscillations, placed firmly to the vehicle's frame in correspondence of the shock absorbers.

10  
NM

## Who are we? Chi siamo?

> **Activity/Attività:** Design, production, trade and delivery of special equipment for garages, workshops and similar shops

Progettazione, costruzione e vendita di attrezzature speciali per l'automotive

> **Aims/Obiettivi:** Customer satisfaction, fulfilment of their needs and expectations

Soddisfazione delle richieste e delle aspettative dei nostri clienti

> **Target/Target:** Retailers, dealers, importers of automotive tools and equipment

Rivenditori di auto attrezzature, ricambisti, officine e rettificatori

> **Distribution channels/Canali distributivi:** Our own selling network and authorized distributors

Rete di vendita propria, distributori autorizzati



Applicazione dei sensori sulla scocca.  
Application of sensors on the body shell.



Avanzamento dell'autoveicolo sulla pedana.  
Advancement of the automobile on the platform.



Trasmissione dei dati e rilevazione della diagnosi.  
Transmission of data and detection of diagnosis.

## Diagnosi e controllo per sospensioni auto

Il dispositivo Check Mate consente di eseguire una diagnosi delle sospensioni di una vettura indipendentemente dalla geometria dell'autoveicolo, dal luogo dove viene eseguita tale prova, nonché dalle capacità e dall'esperienza dell'operatore.

Realizza un metodo di diagnosi riproducibile e in grado di dare le più ampie garanzie di affidabilità. Per facilitare la lettura dei dati, lo stato di usura, oltre che essere definito numericamente, può essere rappresentato tramite un'interfaccia utente con valori di riferimento interpretabili velocemente anche da un normale utente non esperto del settore: indicazione di colore rosso per

sospensioni da sostituire, colore verde per sospensioni non usurate e colore giallo per uno stato intermedio in cui si consiglia la sostituzione delle sospensioni.

L'output prevede un collegamento RF con un dispositivo USB remoto che fa da interfaccia con un PC e un collegamento su display TFT direttamente applicato al sensore posto sul cofano della vettura.

Il metodo di diagnosi per sospensioni prevede l'utilizzo di una base ospitante e sensori per il rilevamento di oscillazioni, posizionati solidalmente alla carrozzeria del veicolo in corrispondenza degli ammortizzatori.



TEST DI APERTURA/CHIUSURA ALZACRISTALLO N° 48.236

I NOSTRI ALZACRISTALLI SONO  
**SICURI E INDISTRUTTIBILI**



Anniversario

hellicomdesign

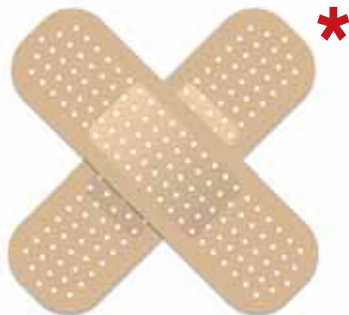

## GAMMA, QUALITÀ CERTIFICATA E GARANZIA

Lavorare oggi meglio di ieri e meglio degli altri. E' questo il principio che guida la nostra attività d'ogni giorno. Qualità, tecnologie avanzate, innovazione, esperienza sono le ragioni chiave del successo di mercato dei nostri prodotti. Un alzacrystallo elettrico Politecnica 80 è un prodotto garantito dal grande valore tecnico in quanto, oltre ad essere il risultato di una specializzazione trentennale, esce dallo stabilimento solo dopo aver superato numerosi e severi controlli di qualità eseguiti secondo le specifiche previste.

\* Le vostre dita non avranno bisogno di questi cerotti.



**AUTOMECHANIKA**  
Francoforte/Germania  
11-16 SETTEMBRE 2012  
PAD. 6.0 - STAND D06

**Japanparts**  
WORLDWIDE QUALITY REPLACEMENT PARTS FOR JAPANESE AND KOREAN CARS

# Nuove Frizioni Japanparts Garanzia 3 anni

Kit Frizione Japanparts, la qualità del primo impianto

**EXEDY**

**NKK**

**PARAUT**

**SECO**  
SEKIJIN CLUTCH CORR.

[www.japanparts.eu](http://www.japanparts.eu)

Sul sito puoi trovare tutti i nostri cataloghi e la ricerca dei ricambi è ancora più semplice

**QA**  
INTERNATIONAL  
ISO 9001  
n. QAIC/IT/90039

**PG**  
AB68

**TecDoc**  
CERTIFIED DATA SUPPLIER

**TecCom** **TecDoc**

Japanparts - Via della Meccanica, 1/A - 37139 VERONA (IT)  
tel. +39 045 8517711 fax +39 045 8510714

# Ripararli è da sempre la nostra passione!



## “TOP TRUCK”

la rete Europea con più di 540 officine in 14 Nazioni.  
Da oggi anche in Italia.



“Top Truck” un concetto innovativo e con molto futuro, **permette ai professionisti della riparazione dei Veicoli Industriali**, di convertire la propria officina in una **struttura moderna** e piena di possibilità, potendo contare su un appoggio fondamentale e su una **visibilità Europea**. Ogni giorno, in tutta Europa, **i migliori professionisti della riparazione si uniscono alla rete “Top Truck”** per crescere e migliorare.

**“Top Truck” la rete + dinamica ed efficace.**

## HELLA è partner internazionale della rete “TOP TRUCK”







**AUTOMECHANIKA**  
 Francoforte/Germania  
 11-16 SETTEMBRE 2012  
 PAD. 6.0 - STAND D06

**Japanparts**  
 WORLDWIDE QUALITY REPLACEMENT PARTS FOR JAPANESE AND KOREAN CARS

# Nuove Frizioni Japanparts Garanzia 3 anni

Kit Frizione Japanparts, la qualità del primo impianto

**EXEDY**

**NKK**

**PARAUT**

**SECO**  
 SEQUIN CLUTCH CORR.

[www.japanparts.eu](http://www.japanparts.eu)

Sul sito puoi trovare tutti i nostri cataloghi e la ricerca dei ricambi è ancora più semplice

**QA**  
 INTERNATIONAL  
 ISO 9001:2000  
 n. QAIC/IT/90039

**PG**  
 AB68

**TecDoc**  
 CERTIFIED PART SUPPLIER

**TecCom** **TecDoc**

Japanparts - Via della Meccanica, 1/A - 37139 VERONA (IT)  
 tel. +39 045 8517711 fax +39 045 8510714

automechanika

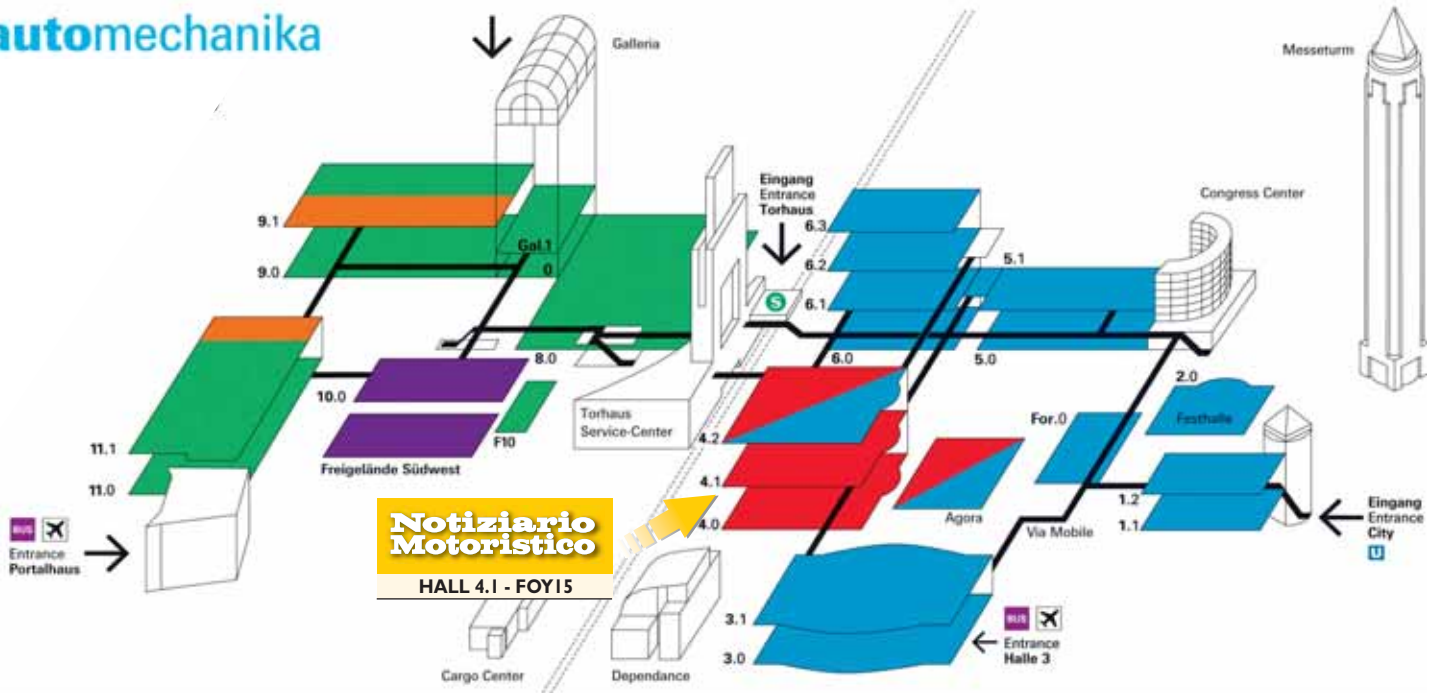

**Parts & Systems**

Powertrain, chassis, body, standard parts, interior, infotainment, engine electronics, vehicle lighting, electrical system, driver assistance systems, vehicle safety, e-mobility: accumulator, alternative drive units, regenerated parts for cars and commercial vehicles, parts and services for vintage vehicles.

**Ricambi e Sistemi**

Trasmissione, telaio, carrozzeria, ricambi, interni, infotainment, elettronica del motore, illuminazione veicoli, sistemi elettrici, sistemi di assistenza alla guida, sicurezza veicoli, e-mobility: batterie, trazione alternativa, componenti rigenerati per auto e veicoli commerciali, ricambi e servizi per auto d'epoca.

**Accessories & Tuning**

General accessories for motor vehicles, tuning, customizing, special equipment and modifications, rims, wheels, tyres, spare and accessory parts for trailers for cars and small commercials, e-mobility for vehicle and charging accessories/accumulator (conversion, recycling).

**Accessori e Tuning**

Accessori generali per i veicoli a motore, tuning, personalizzazioni, attrezzature speciali e modifiche, cerchi, ruote, pneumatici, ricambi e accessori per rimorchi per auto e veicoli commerciali leggeri, e-mobility per veicoli e accessori di ricarica/batterie (conversione, riciclo).

**Repair & Maintenance**

Workshop equipment and tools, lifting gears, testing and measuring equipment, tyre installation, body repairs, paintwork and corrosion protection, towing service, trailers, accident assistance, mobile services, waste disposal and recycling, dealership equipment, training, restoration and maintenance of vintage vehicles.

**Riparazione e Manutenzione**

Attrezzature per officina e attrezzi, sollevatori, attrezzature per test e misure, installazione pneumatici, riparazioni di carrozzeria, verniciatura e protezione dalla corrosione, servizio di rimorchio, rimorchi, assistenza per incidenti, servizi mobili, gestione dei rifiuti e riciclo, attrezzature per negozi, formazione, restauro e manutenzione di veicoli d'epoca.

stione dei rifiuti e riciclo, attrezzature per negozi, formazione, restauro e manutenzione di veicoli d'epoca.

**IT & Management**

Dealership planning and construction, finance & franchise concepts, claims management and controlling, dealer management systems, garage management, dealership marketing, internet.

**IT e Management**

Planificazione e costruzione di attività di vendita, formule finanziarie e di franchising, gestione e controllo di reclami, sistemi di gestione dell'attività di vendita, gestione dell'officina, marketing per la vendita, internet.

**Service Station & Car Wash**

Filling station equipment, car wash & care, oil and lubricants.

**Stazioni di servizio e Autolavaggi**

Attrezzature per stazioni di servizio, lavaggio auto e car care, oli e lubrificanti.

15 NM

**Nuovi cataloghi 2013**





Via R. Morandi, 3  
50019 Sesto Fiorentino (FI)  
Fax +39 055 8811347  
E-mail [info@cdcautokit.it](mailto:info@cdcautokit.it)  
Internet: <http://www.cdcautokit.it>



UNI EN ISO 9001:2008

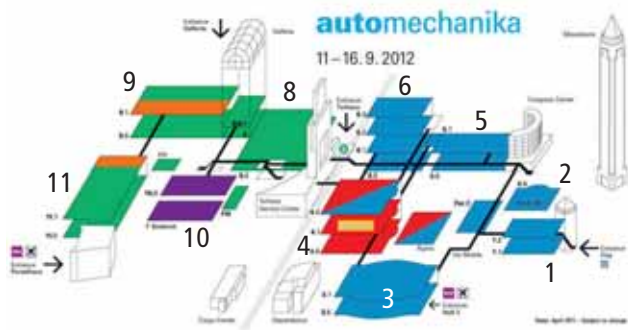

This list of exhibiting companies, supplied by the fair organization, was last updated on June, 21st. We apologize to interested parties for inaccuracies due to changes decided after that date.

Questo elenco di aziende espositrici, forniti dall'ente fiera, è aggiornato al 21 giugno. Ci scusiamo con gli interessati per eventuali inesattezze dovute a cambiamenti decisi successivamente.

Firm/Azienda	Hall	Stand
2 KAPPA SRL	11.0	C13
4R-QUATTRO ERRE ITALIA	4.0	C67
A.A.T.	5.0	D65
A.E.B. SPA	4.1	F29
A.N.I. OFF. MECCANICHE	11.1	F23
ABRAON SRL	11.1	A40
ABREX SYSTEM SRL	11.1	B41
AC ROLCAR SRL	5.0	C59
ACAR RAM SRL	5.0	A55
ADAM PUMPS SPA	10.0	C78
ADL - BLUE PRINT	6.0	B06
ADMTECK EUROPE	6.0	E70
ADRIAUTO SRL	5.0	B62
AERSERVICE SRL	8.0	F46
AIR CAB SRL	5.0	D57
AIR TOP ITALIA SRL	5.1	B67
AIRTEC SRL	8.0	F80
ALBA SRL	4.0	E40
ALBATROS TRADE SRL	11.0	C24
ALBERFLEX SRL	5.0	D93
ALGO SPA	3.1	G80
ALIENTECH SRL	4.1	F60
AL-KO KOBER SRL	6.1	B61
ALITECH SRL	5.1	C62
AMPLA SRL	9.1	A31
ANAF SPA	4.1	D79
ANNONI REVERBERI SPA	8.0	H67
ANNONI REVERBERI SPA	10.0	B21
APEX SRL	5.0	A21
ARCASTING SRL	4.1	C21
ASSO MARMITTE SRL	6.1	D74
ASSYTECH SRL	10.0	C75
ATAS SRL	9.1	D68
ATE C/O CONTINENTAL AUTOMOTIVE TRADING	FOR.0	A03
ATHENA SPA	5.1	E24
AUTOATTREZZATURE STANZANI	11.0	A54
AUTOCHEM ITALIANA - LIQUI MOLY	9.1	C06
AUTOClima SPA	3.0	B85
AUTOFORNITURE BIPA	5.1	C45
AUTOGAMMA SPA	3.1	F51
AUTOMOTIVE EQUIPMENT GROUP	8.0	A66
AUTOMOTIVE EQUIPMENT GROUP	8.0	E45
AUTOMOTIVE EQUIPMENT GROUP	8.0	F80
AUTOPROFI	9.1	B15
AUTOSYSTEM CLIMATRONIC	3.0	G99
AUTOTEC - POWERDRIVE	3.1	G15
AVA ITALIA SRL	6.1	B46
AVS RICAMBI SNC	6.2	D10
AXXON OIL SRL	9.1	D59
AZ SPA	8.0	J43
BEISSBARTH ITALIA S.R.L.	9.0	E06
BELL SRL	9.0	F54
BELLINI SRL	11.0	B22
BERU ITALIA - BORGWARNER	3.0	A31
BETA COLOR SRL	11.1	F02
BETA UTENSILI SPA	8.0	J85
BIFFI & PREMOLI SRL	4.1	E76
BIMECC ENGINEERING SPA	4.1	D11
BLOCK STEM	4.0	E48
BLOWTHERM SPA	11.1	C55
BOSCH	9.0	B06
BOITARI SPA	9.1	B10
BOITARI SPA	4.0	B11
BRAIN BEE SPA	8.0	H44
BRAKE HOSE PRODUCTION SRL	1.1	H35
BRAKING SYSTEM SRL	5.1	C22
BRECAV SRL / ARP	3.0	A40
BREMBO SPA	3.0	D21
BRM PARTS SRL	5.0	A55
BR-MOTORS SRL	6.2	E45
BSB FILTRI SRL	5.1	E38
BUGATTI AUTORICAMBI	6.1	C20
BUTLER ENGINEERING&MARKETING	8.0	C96
C.A.V. SRL	11.0	A67
C.D.A. SPA	6.2	B18

Firm/Azienda	Hall	Stand
C.D.C.	6.2	D08
C.E.A.M. DI CANE E C. SNC	5.0	A35
C.E.I. SPA	6.2	B08
C.F. SRL	5.1	E44
CABLE LOGIC SRL	5.1	C62
CAI DI FERRONI SRL	3.0	C15
CAM SRL	4.0	B13
CARBENCH INTERNATIONAL SPA	11.0	C43
CARTOTECNICA BASIC SNC	11.0	F21
CASCO SRL	3.1	C21
CATALFER SRL	11.0	A02
CATTINI OLEOPNEUMATICA SRL	8.0	F80
CEMB SPA	8.0	H03
C. E. CAMERE COMM. ABRUZZO	6.1	E35
C. E. CAMERE COMM. ABRUZZO	6.0	D26
C. E. CAMERE COMM. ABRUZZO	6.2	C25
C. E. PER L'INTERNAZIONALIZZAZ.	8.0	E29
C. E. PER L'INTERNAZIONALIZZAZ.	6.0	C40
C. E. PER L'INTERNAZIONALIZZAZ.	5.1	C62
C. E. PER L'INTERNAZIONALIZZAZ.	5.0	A09
C. E. PER L'INTERNAZIONALIZZAZ.	5.0	A21
C. E. PER L'INTERNAZIONALIZZAZ.	5.0	A35
C. E. PER L'INTERNAZIONALIZZAZ.	5.0	A49
C. E. PER L'INTERNAZIONALIZZAZ.	5.0	A55
C. E. PER L'INTERNAZIONALIZZAZ.	5.0	A71
C. E. PER L'INTERNAZIONALIZZAZ.	5.0	B32
C. E. PER L'INTERNAZIONALIZZAZ.	5.0	B57
C. E. PER L'INTERNAZIONALIZZAZ.	5.0	C32
C. E. PER L'INTERNAZIONALIZZAZ.	5.0	D56
C. E. PER L'INTERNAZIONALIZZAZ.	4.0	D51
C. E. PER L'INTERNAZIONALIZZAZ.	3.1	D22
C. E. PER L'INTERNAZIONALIZZAZ.	4.0	D51
C. E. PER L'INTERNAZIONALIZZAZ.	5.0	A09
C. E. PER L'INTERNAZIONALIZZAZ.	5.0	A21
C. E. PER L'INTERNAZIONALIZZAZ.	5.0	A35
C. E. PER L'INTERNAZIONALIZZAZ.	5.0	A49
C. E. PER L'INTERNAZIONALIZZAZ.	5.0	A55
C. E. PER L'INTERNAZIONALIZZAZ.	5.0	A71
C. E. PER L'INTERNAZIONALIZZAZ.	5.0	B32
C. E. PER L'INTERNAZIONALIZZAZ.	5.0	D56
C. E. PER L'INTERNAZIONALIZZAZ.	5.1	C62
C. E. PER L'INTERNAZIONALIZZAZ.	6.0	C40
C. E. PER L'INTERNAZIONALIZZAZ.	8.0	E29
CEPI	9.1	C71
CHIMIGAL SRL	9.1	C71
CIMM SNC DI MAZZOLA R. & C.	8.0	A66
CMO DI SODINI DINO & C. SNC	11.0	C22
CMR SRL	3.1	G55
CO.R.A. SRL	5.1	A82
CO.R.IN.D. SRL	8.0	E89
CO.VE.IN. SRL	5.1	E39
COFLE SRL	5.1	B79
COG SRL A SOCIO UNICO	6.3	B43
<b>COLLINS - NOTIZIARIO MOTORISTICO</b>	<b>4.1</b>	<b>FOY15</b>
COM.PI.	6.0	D26
COMBICAR SRL	4.1	B31
COMEC SRL	8.0	M69
COMETI SPA	11.0	B67
COMPOTECH SRL	6.1	D58
CONS. ART. EXPORT S.C.	11.0	D45
CONS. COEXPORT C/O ASSOCIAZ. IND. RAGUSA	6.2	E23
CONSORZIO EXPORT MOULDEX	1.1	H35
CONSORZIO GET EXPORT	6.2	C25
CONTINENTAL AUTOMOTIVE TRADING ITALIA	FOR.0	A03
CONTINENTAL DIVISION CONTITECH	FOR.0	A05
COPTRON SOC. COOP.	11.0	C75
CORAM SRL	5.0	B32
CORCOS SRL	11.0	B65
CORGHI SPA	8.0	B74
CORIV SRL	1.1	D32
CORMACH SRL	8.0	F75
CORONA DIESEL SRL	8.0	E89
CORTECO SRL	6.0	B70

Firm/Azienda	Hall	Stand
COS.PEL. SRL	6.1	C83
COSIBO SRL	5.0	C54
COSTRUZIONI MECCANICHE CAORLE	8.0	C51
COVIND SPA	6.0	B50
CSM SAS	9.2	B04
D.T.M. RICAMBI SRL	6.0	D34
DAERG CHIMICA SNC	10.0	C95
DAYCO EUROPE SRL	3.0	A71
DEA SRL	8.0	J30
DECA SPA	11.0	E21
DEDAX ITALY SRL	5.0	D58
DEKRA ITALIA	4.1	FOY17
DELGROSSO SPA	5.1	C42
DELLA CONCORDIA UGO SRL	6.2	D17
DELPHI PRODUCT&SERVICE SOLUTIONS	2.0	B40/B51
DENSO EUROPE AFTERMARKET	3.0	E61
DEO PROMOTION SRL	4.1	D81
DETEQ SRL	9.2	D11
DEURA SRL	4.0	D51
DI. PA. SPORT SRL	3.0	E76
DICHEM SRL	11.0	F05
DIERRE GROUP SRL	1.2	E31
DIESEL LINE SRL	6.0	E70
DIESEL PARTS SRL	5.1	C32
DIMENSIONE SPORT SRL	9.0	F53
DOMETIC GROUP	9.0	A44
E.CO. SRL	6.0	C40
E.SASSONE SRL	5.0	A71
E.T.F. SRL	6.1	C04
EBIENNE SNC	3.1	C22
ECOTECHNICS SPA	8.0	G80
EFFEBI SRL	5.0	A55
ELECTRO-MEM SNC	8.0	K85
ELETTROMECC. ALESSANDRO BELLI	3.0	D40
ELKE SRL	6.0	C40
ELRING AFTERMARKET ITALIA	5.0	D18
ELSEA SRL	8.0	F65
EMBO SPA	6.1	C55
EMMERER SRL	5.1	B66
EMMETEC SRL	3.0	D01
EP VERNICI SRL	11.1	F24
ERA SPA	3.0	G91
ERRECOM SRL	6.0	D36
ERREVI SPA	1.1	C02
ETA BETA SPA	4.1	D70
ETECNO 1 SRL	3.1	E40
EURASIA SPA	4.0	D51
EURO RIGAN SRL	5.0	A21
EURO STAMP SRL	5.1	A69
EURODET SRL	4.1	D81
EUROGIELLE SRL	5.1	A96
EUROLITES SPA	3.1	D11
EURONORD - J FOUR EUROPE QUALITY TRUCK COMPONENTS	3.1	A35
EURORICAMBI SPA	6.2	B92
EURORICAMBI BUS SRL	6.1	E51
EURORIGAN SRL	5.0	A21
EUROSPACE GROUP SRL	9.1	E36
EUROSPRAY SPA	9.1	E68
EXO AUTOMOTIVE SPA	6.0	D70
F.A.I. FILTRI SRL	6.3	E06
F.A.T. SRL	8.0	K47
F.B. CARDAN SRL	1.2	E29
F.G.I. SRL	1.1	H35
F.I.R.A.D. SPA	6.0	D41
F.LLI MENABO' SRL	4.0	C81
F.LLI PEDOL SPA	5.1	A89
FAAM SPA	3.0	C31
FABBRI SRL	4.0	B51
FALGA SRL	5.0	B06
FASEP 2000 SRL	8.0	E04
FAVAGROSSA EDOARDO SRL	F. SW	A21
FEBI ITALIA SRL	6.0	B06
FEDERAL MOGUL - DIV. AM	3.0	D51
FEDERAZIONE CNOS - FAP	GALO	A13
FEMAS SRL	8.0	F23
FERPER SPRINGS SRL	5.0	A35
FI.TIM SRL	11.0	A15
FIAMM SPA	3.1	D51
FI-DI RICAMBI SRL	6.0	D65
FILCAR SPA	8.0	M66
FIORILLA INDUSTRIE SRL	6.0	D26
FLEXBIMEC INTERNATIONAL SRL	9.0	D80
FLUID SRL	10.0	D22
FM AUTO & SERVIZI SRL	1.1	C23
FONDERIE OFF. PIETRO PILENGA	6.1	D70
FOREXPOR	4.0	C51
FOREXPOR	3.1	B20
FOREXPOR	11.0	C21
FRAL OKSYS SRL	8.0	K74
FRANCESCO COSTRUZ. MECCANICHE	5.0	D06
FRANCHI & KIM SPA	11.1	F42
FRAP SRL	6.0	C47

Firm/Azienda	Hall	Stand
FRATELLI BOSIO EST F.B.	6.0	C40
FRECCIA INTERNATIONAL SRL	5.0	D64
FREE PLAST SRL	4.0	A91
FRENAUTO SRL	5.1	C62
FRESCURA & C.	9.1	D53
FRIG AIR SPA	6.2	D25
FTS SPA	6.1	C62
G. & P. WIND INSTRUMENTS	1.1	C44
G.S.A. SRL	5.0	A21
G3 SPA	4.0	D31
GALBIATI ENNIO	9.2	C03
GAMA SPA	6.2	C25
GAMMA DIESEL SRL	6.1	C46
GAMMAPLAST SRL	11.0	D15
GART SRL	6.0	C40
GARTEC SRL	8.0	G86
GATES ITALIA SRL	2.0	B91
GAV SRL	11.1	B05
GE.VI SAS	3.1	H29
GENERAL RICAMBI SPA	6.2	B22
GEV SPA	3.1	C21
GHIBAUDI MARIO SPA	3.1	E60
GIEFFE SRL	5.0	A55
GIOVANNI ACCINNI SRL	9.1	C12
GIS SRL	8.0	F80
GISOWATT SPA	8.0	E32
GIULIANO INDUSTRIAL SPA	8.0	A65
GLOBAL SYSTEM SRL	6.2	D04
GO.VO.NI. SRL	8.0	K83
GOMET	5.1	B72
GROUPAUTO ITALIA	2.0	C45
HALDEX ITALIA SRL	6.3	B80
HELVI SPA	11.0	E15
HONEYWELL AFTERMARKET EUROPE	5.0	A40
HTC SRL UNIP.	8.0	A66
I.F.A. INDUSTRIA FILTRI ARIA	5.0	A39
I.S.A.M. SPA	5.1	B81
ICOTRA SRL	1.1	H35
ICR SPA	11.1	A24
IDROBASE GROUP SRL	10.0	D90
IDROMATIC SRL	10.0	B26
ILPA ADESIVI SRL	11.0	A01
IMA CUSCINETTI SPA	6.1	D85
IMAP SRL	6.1	D20
IMASAF SPA	6.0	D74
IMPERGOM SRL	5.0	C32
IN.CO. INTERNATIONAL SPA	6.0	E76
INCAR SRL	6.0	D41
INDEL B SPA	1.2	E33
INDUSTRIE SALERI ITALO	5.0	C66
INTAV SRL	3.1	H53
INTERCAR SPA	6.1	B54
INTEREX SRL	5.1	C62
INTERNATIONAL BATTERY COMPANY	5.0	A55
INTERPUMP GROUP SPA	10.0	A92
IONITEC SRL	11.0	F08
IPS PARTS SRL	6.1	C34
ISAM SPA	5.1	B81
ISC SYSTEMS LUVATA C/O AVA HAUGG	6.1	B46
ISKRA AUTEL SRL	3.0	E21

Firm/Azienda	Hall	Stand
ITALBELL SRL	4.1	G92
ITALCOM SRL	9.1	B04
ITALMATIC SRL	8.0	B60
ITP SRL	6.0	A32
IVAT SRL	11.0	A57
JAPANPARTS SRL	6.0	D06
JOHNSON CONTROLS AUTOBATTERIE	2.0	B90
JUNIOR SRL	4.0	D51
K DIESEL SRL	9.0	E37
KIMICAR SRL	9.1	B29
KOMPUNET INFORMATICA - AUDACON	9.1	D12
KYB ITALY GMBH	2.0	B52
LA B.C.P. SRL	5.0	C09
LA PADANA SNC DI FOLLONI F. & C.	8.0	D56
LAMPA SPA	4.0	A50/A51
LASERLINE SPA	4.1	B58
LASERLINE SAFETY&SECURITY SYSTEMS	4.1	H40
LAVORWASH SPA	10.0	D64
LE.MA. SRL	6.1	D77
LEUCO SPA	10.0	C42
LORETT SPA	6.0	B29
LOXEAL SRL	11.0	D63
LPG GROUP DI PIETRO GELARDI	10.0	B81
LPR SRL	5.1	C38
M&B ENGINEERING SRL	8.0	H73
M.A.D. DI PINA ROBERTO & C.	4.1	H50
MACCHI RAG. FIRENZE SRL	3.1	B31
MACH SRL	4.1	D21
MA-FRA SPA	9.1	B05
MAGGI CATENE SPA	4.0	B91
MAGIDO GROUP SRL	8.0	G55
MAGNETI MARELLI AMPS	3.0	B11
MAK SPA	4.1	D60
MALO' SPA	5.0	B74
MANIFATTURA GOMMA FINNORD	5.1	C81
MAPE SPA	6.1	D48
MARER SRL	6.1	E65
MARIEL SRL	8.0	J74
MAVEL SRL	8.0	H65
ME.GO.RI SRL	1.1	C11
MEAT & DORIA	5.0	B32
MEC DIESEL SPA	5.0	B32
MECARM SRL	6.1	D67
MECHANIX WEAR EUROPE	9.0	E90
MECLUBE SRL	9.0	B69
MECRA SRL	6.2	C16
MED SPA	4.1	F29
MEGO SRL	5.0	A24
MENBER'S SPA	3.0	B61
METELLI SPA	5.0	C28
METI SRL	8.0	J29
MI.R.A. SRL	5.0	D02
MIDAC SPA	3.0	C71
MIRAGLIO SPA	6.0	C40
MISTRAL AIR VENTILATION FILTER	3.1	C28
MIX SRL	F_SW	B06
MODULA SRL	4.0	A35
MOLLEBALESTRA SPA	6.0	C40
MOLLIFICIO PAVANO SPA	5.0	A49
MONDOLFO FERRO SPA	8.0	C82

Firm/Azienda	Hall	Stand
MOTOMOCLOS SRL	9.2	E03
MOTORSCAN SPA	8.0	C36
MTM HYDRO SRL	F_SW	B20
MTS SPA	5.1	C73
N.D.R. MULLER FILTER	5.0	C32
NETTUNO SRL	9.1	D74
NGK SPARK PLUG EUROPE	3.0	B51
NISSENS ITALIA	6.1	C27
NOVA DITEX SRL	6.2	A28
NOVA VERTA INTERNATIONAL	11.1	D50
NTN-SNR ROULEMENTS	2.0	A30/B31
NUPIGECO SPA	10.0	B68
NUSSBAUM ITALIA	8.0	C28
O.M.P. OFF. MAZZOCCO PAGONI	5.1	A79
O.M.E.R. SPA	8.0	B32
O.R.M.E. ELETTROMECCANICA	3.1	E64
O.R.P.A.V. SRL	3.0	D01
O.S.R.A.V.AL.FEO MORET	6.2	D39
OBA TRADIZIONE FUTURA	4.1	H41
OCAP ITALIA SPA	5.0	D56
OFFICINE MECCANICHE SIRIO	8.0	D34
OLMEC SRL	8.0	E27
OMCAR SNC	5.1	C28
OMCN SPA	9.0	E38
OMEC SRL	5.0	A09
OMS OFF. MECC. SCALVINI	6.1	D64
ORIGINAL BIRTH SPA	3.1	E30
OSVAT SRL	5.0	C32
OTOTOP SRL	4.1	C41
P.M.T. SRL	11.1	B63
PAI CRISTAL ITALIA SRL	11.1	A60
PALINI VERNICI SRL	11.1	F38
PARTEX DI PARRINI GIACOMO	6.0	A80
PASQUIN DI GIANNI PASQUIN	8.0	G63
PERUFFO AIR SRL	8.0	B63
PERUZZO SRL	4.0	C51
PETROLUBE SRL	9.1	E69
PETRONAS LUBRICANTS ITALY	9.1	D58
PHILIPS AUTOMOTIVE LIGHTING	3.1	A66
PIMAX SRL	5.0	C32
PIUSI SRL	8.0	E66
PLASTAR SPA	4.1	H62
POLITECNICA 80 SPA	3.1	B60
PRASCO SRL	5.1	A25
PRESSGOM SRL	5.0	D57
PRIMA SRL	11.0	B20
PROVEX CONSORZIO EXP/IMP	3.1	B31
R.A.S.E.D. SPACO - DIESEL	5.1	E35
R.C. SPARE PARTS MANUFACTURER	5.1	A70
R2A SRL	5.1	D11
RA.SI.NI. SRL	6.3	E90
RABOTTI SRL	8.0	E29
RAICAM INDUSTRIE SRL	5.0	C29
RAM SRL	6.3	F30
RAVAGLIOLI SPA	8.0	A41
REAL SPA	3.1	D22
REAL SUD SPA	6.1	E15
REDAELLI RICAMBI SRL	6.0	C56
REDAT SPA	5.0	B57
REED BUSINESS INFORMATION	3.0	D42

ENVIRONMENT  
TECHNOLOGY  
RESEARCH  
the natural  
choice

automechanika  
Frankfurt am Main

from 11th to 16th September 2012  
hall 6.2 stand C25

**GAMA S.p.A.**  
PASTIGLIE FRENO  
DISC BRAKE PADS

Strada Provinciale Sorvico 21  
04010 Anagnina (TE)  
ITALY

tel. (+39) 0861.88661  
fax (+39) 0861.870072  
www.gamamaster.com  
gama@gamamaster.com

C-Expert

Firm/Azienda	Hall Stand
REMY AUTOMOTIVE EUROPE	3.0 B21
RESISTOR SRL	5.0 A21
RHIBO SPA	5.1 B58
RICAMBI GIESSE SRL	6.1 D54
RICAMBIFLEX G.M. SRL	5.0 D73
RIDART SRL	10.0 A95
ROBERTO NUTI SPA - SABO	6.1 D53
ROCKWOOD ITALIA - DIV. GOMET	5.1 B72
RODIESEL SRL	5.1 E58
ROMEO COBALCHINI SRL	9.2 C15
RVS SRL	4.1 D40
S.I.D.A.T. GROUP	3.1 C21
S.I.E. SRL	6.2 E15
S.M. SRL	11.0 F09
S.P.M.P. SRL	6.1 D63
SACIR SRL	9.1 C66
SAG SAS	5.0 A21
SAIMA MECCANICA SPA	11.1 C22
SAMAUTO	3.1 C40
SANTOEMMA SRL	10.0 D73
SAVI ELETTRONICA SRL	9.0 C91
SAVI ELETTRONICA SRL	3.0 F65
SCHAEFFLER ITALIA SRL	FOR.0 A01
SCHAEFFLER ITALIA SRL	9.0 D42
SELETRON SNC	4.1 C65
SERDI SRL	8.0 F56
SERIND SPA	5.0 A21
SEVEN DIESEL SPA	6.1 C26
SIA INDUSTRIA ACCUMULATORI	3.1 D66
SICAD SPA	11.1 A62
SICAM	9.0 D06
SICCOM SRL	5.0 C59
SICE SPA	8.0 F04
SICIT SRL	1.1 B16
SIDEXPORT SRL	3.1 F30
SIGAM SRL	5.0 B59
SILICONI COMMERCIALE SRL	9.1 C74
SIMER SRL	5.0 C64
SIMOL SPA	6.2 C71

Firm/Azienda	Hall Stand
SIMPES-FAIP HPA	8.0 D20
SIOM SRL	3.1 A60
SIRENA SPA	3.0 E10
SIRINI	6.1 D64
SKF INDUSTRIE SPA	2.0 B61
SME SRL	8.0 L86
SNAP-ON TOOLS ITALIA	8.0 A96
SNT INDUSTRIALE SRL	6.1 D56
SOFINI ITALIA SRL	6.0 A26
SOGEFI FILTRATION SPA	6.0 D50
SPACE SRL	8.0 B70
SPANESI SPA	11.0 C21
SPATH WHEELS SRL	4.1 E75
SPECIAL DIESEL SRL	6.1 C26
SPESSO GASKETS SRL	6.0 C40
SPI MOTORI	5.1 A22
SPIN SRL	8.0 J79
SPINELLI SRL	4.1 G25
SPX ITALIA SPA	9.0 A38/C38
STAC PLASTIC SPRAY SRL	9.1 C72
STAMAT SPA	5.0 A55
STANADYNE SPA	6.1 D60
STAR CLUTCH SRL	5.1 A19
START ITALIANA SRL	10.0 D27
STUDIO MUSCATELLI PIETRO	11.0 A48
STYLE FORM SRL	4.1 C40
SUPER HELP	3.0 D40
SUPER RICAMBI	6.2 D46
SUPERAUTO F.LLI BIONDI SRL	4.0 D53
SWK UTENSILERIE SRL	8.0 J48
T.A.S. SPA	6.1 D04
T.E.M.A. INTERNATIONAL	9.2 C13
TAG SRL	8.0 A65
TECHNOPARTS IMP.-EXP.	6.2 E23
TECNA SPA	11.0 A31
TECNECO FILTRI SRL	5.1 A80
TECNO BAJARDI SRL	1.1 H35
TECNOELETTRA SPA	3.1 D65
TECNOLUX & TECNOIL SRL	8.0 J58

Firm/Azienda	Hall Stand
TECNOMOTOR SPA	8.0 C79
TECNOPART SNC	3.1 E40
TECNOSIR SRL	5.1 E12
TECO SRL	8.0 H21
TELEM SPA	6.1 D48
TELWIN SPA	11.0 D65
TEMAC SRL	6.2 C04
TENNECO AUTOMOTIVE ITALIA	AGORA
TERMOMECCANICA GL SRL	11.0 D45
TEXA SPA	8.0 E96
TICHE SRL	8.0 J25
TRAFILERIE PICHIERRI SRL	5.0 D81
TRUCK WORKS SRL	5.1 A19
TRUSTING SPA	6.0 B27
TRW AUTOMOTIVE RICAMBI ITALIA	2.0 B60
UFI FILTERS SPA	5.0 C55
UNIGOM - S.D.A.	6.0 D24
USI ITALIA SRL	11.1 E31
VABER INDUSTRIALE SPA	11.0 C01
VALEO SERVICE ITALIA SPA	3.0 A11
VAMAG SRL	8.0 J08
VDO C/O CONTINENTAL	FOR.0 A03
VERDE & BLU SRL	9.1 B50
VERTEXCEL DIESELETRA SPA	6.1 D52
VIBAC SPA	11.0 E43
VICTOR REINZ	5.0 D54
VIPIEMME ACCUMULATORI	3.1 B75
VIS NOVA STARTER DRIVES SRL	3.1 D22
VITOBELLO RICAMBI SRL	6.1 B60
W.T. ENGINEERING SRL	8.0 K72
WALMEC SPA	4.0 A60
WALMEC SPA	11.1 D45
WEISS-KONI	4.0 E01
WEISS-QUINTON HAZELL	5.0 D32
WERTHER INTERNATIONAL	8.0 M96
WIGAM SPA	8.0 J65
XXL MARMITTE ITALIANE	6.1 D08
ZECA SPA	8.0 F70
ZF ITALIA	3.0 A91

18  
NM

**cavi candela**

**bobine accensione**

**isolanti e suppressori**

**manovellismi tergicristallo**



CAI s.r.l.

Via Giovanni XXIII, 81  
25086 Rezzato (BS) - Italy  
info@caisrl.com

[WWW.CAISRL.COM](http://WWW.CAISRL.COM)



Stefano Anzi



# QUALITY & SERVICE

CORAM s.r.l. - VIA VIGONE, 53/55 - 10061 CAVOUR (TO) ITALY - TEL. +39(0)121-63.66 - FAX +39(0)121-63.05

[www.coram-srl.it](http://www.coram-srl.it) - [www.coram-srl.com](http://www.coram-srl.com)

E-mail: [coram@coram-srl.it](mailto:coram@coram-srl.it) - [coram@coram-srl.com](mailto:coram@coram-srl.com)

## ATE C/O CONTINENTAL AUTOMOTIVE TRADING ITALIA

### SYSTEM FOR PROFESSIONAL BRAKE FLUID CHANGES

The ATE product range includes DOT 3 and DOT 4 brake fluids for near-classic and classic cars as well as high-performance brake fluids for ESP® systems and racing. ATE SL.6 with its many applications is perfect to change a low-viscosity DOT 4, Class 6 [ISO 4925] brake fluid. This high-performance product can be used in all vehicles built from 1990 onwards and was developed especially for use in electronic brake control systems.



### SISTEMA PER LA SOSTITUZIONE DEL LIQUIDO FRENI

La gamma di prodotti ATE comprende sia il liquido freni DOT 3 e DOT 4 per auto classiche e storiche, sia liquidi freni ad alte prestazioni per gli impianti con ESP® e per quelli "racing". ATE SL.6 è perfetto per la sostituzione periodica di un comune fluido a bassa viscosità DOT 4, di classe 6 (ISO 4925) per l'OE. Questo liquido freni altamente performante può essere usato in tutti i veicoli fabbricati dal 1990 in poi ed è stato sviluppato appositamente per l'utilizzo negli impianti frenanti dotati di controlli elettronici.

FORUM 0 - STAND A03

## SCHAEFFLER ITALIA

### FAG WHEEL BEARINGS WITH FACE SPLINES

Schaeffler Automotive Aftermarket: the FAG wheel bearing with face splines is designed with the self-centering axial gear teeth placed on the axle journal and fixed in place by means of the central screw in the assembly. The most important advantages are: easy assembly; reduced weight (0.5kg per wheel); more torque reserve; stiffer bearing; improvement of NVH behaviour.



### CUSCINETTI RUOTA FAG A DENTATURA FRONTALE

Schaeffler Automotive Aftermarket: il cuscinetto ruota FAG con ingranaggio a dentatura frontale è caratterizzato da una dentatura assiale autocentrante collocata sulla campana del semiasse e fissata con una vite centrale. I vantaggi sono molteplici: assemblaggio più semplice; peso ridotto (-10% per ruota); maggiore trasmissione di coppia; cuscinetto più resistente; miglior comportamento NVH.

FORUM 0 - STAND A01  
PAD 9.0 - STAND D42

20  
NM

## CONTINENTAL DIVISION CONTITECH

### CAR DRIVE BELTS AND AIR SPRINGS FOR CV

First-class technology and globally strong service - these topics are the focus of ContiTech's presentation at the Automechanika. ContiTech will be presenting drive belts for the automotive aftermarket and air springs for commercial vehicles. The laser from the ContiTech Power Transmission Group is a reliable and efficient tool for checking that all the pulleys in the belt drive are properly aligned.



### CINGHIE AUTO E SOSPENSIONI VI

Tecnologia di prim'ordine e un servizio disponibile su scala mondiale: questi saranno i temi su cui verterà la presentazione di ContiTech alla fiera Automechanika. ContiTech presenterà cinghie di trasmissione per l'aftermarket automobilistico e sospensioni pneumatiche per veicoli commerciali. Il laser di ContiTech Power Transmission Group rappresenta uno strumento affidabile ed efficiente per il controllo del perfetto allineamento di tutte le pulegge nella trasmissione a cinghie.

FORUM 0 - STAND A05

## VDO C/O CONTINENTAL AUTOMOTIVE TRADING ITALIA

### VDO ContiSys Check TPMS

With the ContiSys Check TPMS under the VDO brand, Continental is putting a practical service tester on the market which, apart from the ContiSys Check basic functions such as FastCheck EOBD, Brake, Direct-Shift Gearbox (DSG), Common Rail (CR) injector coding or service reset, also can read out the sensor data of the TPMS via radio. In addition, the device provides service-relevant information for the replacement of wheel sensors.

### VDO ContiSys Check TPMS

Con il sistema di diagnostica veicolare VDO ContiSys Check TPMS, Continental ha perfezionato la gamma. Oltre alle principali funzioni FastCheck EOBD, freni, Direct-Shift



Gearbox (DSG), codifica iniettori Common Rail (CR) e reset degli indicatori di servizio, è anche in grado di leggere via radio i dati dei sensori TPMS. Inoltre, il dispositivo offre un importante servizio di informazioni per la sostituzione dei sensori delle ruote.

FORUM 0 - STAND A03

QUALITÀ ED ESPERIENZA DAL 1952



# O.M.M.A.®

COSTRUZIONE - REVISIONE  
RICAMBI AUTO

[www.idroguide.com](http://www.idroguide.com)



SEMIASSI ARTICOLATI  
GIUNTI OMOCINETICI  
IDROGUIDE

POMPE IDROGUIDE  
SCATOLE GUIDA  
ALBERI DI TRASMISSIONE

PINZE FRENO  
SFERE SOSPENSIONE  
GRUPPI ELETTRICI

O.M.M.A. srl - Via dell'Artigianato, 30 - 48018 Faenza (RA) - ITALIA  
TEL: +39 0546 620026 - FAX +39 0546 622483 - info@idroguide.com

## TENNECO AUTOMOTIVE ITALIA

### TENNECO "ON TOUR" ARRIVES IN FRANKFURT

After the great success had in the previous European stages, the exclusive Roadshow "Tenneco on Tour" continues its journey in Automechanika. With this initiative (one of a kind), Tenneco presents in an innovative way the offer of Monroe® and Walker® products for OE and aftermarket. Diagnosis tools, shock absorbers test bench by Actia Muller and information about road safety will also be presented.



### TENNECO "ON TOUR" FA TAPPA A FRANCOFORTE

Forte del grande successo riscontrato dalle precedenti tappe Europee, l'esclusivo roadshow "Tenneco on Tour" prosegue il suo itinerario ad Automechanika. Con questa iniziativa unica nel suo genere, Tenneco presenta in modo innovativo e futuristico l'offerta dei prodotti Monroe® e Walker® per il primo impianto e per l'aftermarket. Saranno presentati anche strumenti diagnosi - banco prova ammortizzatori Actia Muller e materiale informativo per promuovere la sicurezza stradale.

**AGORÀ**



Nuove idee.  
Nuovo marchio.  
**Nuova Iskra.**

 **Letrika**  
Driving innovation

Più di 50 anni di sviluppo, esperienza, risultati e successi professionali sono integrati nel nuovo marchio.

L'elevata qualità e l'innovazione dei nostri starter, alternatori e sistemi meccatronici - installati in origine su mezzi che conosciamo ed incontriamo ogni giorno - continuerete a trovarle nella gamma **Letrika**. Un percorso verso l'eccellenza per assicurare uno sviluppo sostenibile.



### **Iskra Autel s.r.l.**

via G. A. Cantone, 2 - 34170 Gorizia  
tel. 0481 53 68 00 - fax 0481 53 68 10  
info@iskra-autel.it - [www.letrika.com](http://www.letrika.com)



# valvole e guide per motori dal 1950



made in Italy

e.mail: [ivam@ivam.it](mailto:ivam@ivam.it) | [www.ivam.it](http://www.ivam.it)



## IVAM S.r.l.

Corso Roma, 81 - 28028 Petteasco (NO)  
tel. +39 0323 89136 - fax +39 0323 89339

## rivenditori per l'Italia:

ARAT S.a.s. - Pero (MI), tel 02 33912229  
SPACCIO RICAMBI - Padova, tel 049 760368  
ROBINORICAMBI S.r.l. - Bologna, tel 051 501531  
ADRIATICA PARTS S.r.l. - Jesi (AN), tel 0731 4840  
RADAR AUTO 85 - Roma, tel 06 8840631  
ALBERTO DRUSI S.a.s. - Casoria (NA), tel 081 2507051  
SICIL-MEC S.p.a. - Catania, tel 095 7110044

1

PADIGLIONE/HALL

PARTS & SYSTEMS

## CORIV

### COOLING FANS AND FAN CLUTCHES

Coriv is specialized in the production of cooling fans and fan clutches for trucks. The wide range of our products sold under the trademark Viscotech, allows us to satisfy the inquiries for Italian and International customers. Despite the competitive prices on the market, the products keep the highest quality of materials and manufacture.



### VENTOLE DA RAFFREDDAMENTO E MOZZI VISCOSTATICI

Coriv si occupa della produzione di ventole da raffreddamento e mozzi viscostatici per veicoli industriali. La vasta gamma di prodotti venduti con il marchio Viscotech ci permette di soddisfare le richieste della clientela abituata sia ai prodotti nazionali che internazionali. I nostri prodotti, pur mantenendo prezzi competitivi sul mercato, rispettano standard di elevatissima qualità.

**PAD 1.1 - STAND D32**

## DIERRE GROUP

### FROM SPARES TO EQUIPMENT FOR CV

Dierre Group distributes spare parts for trucks, buses and trailers being partner of the leading brands in the industry, such as Wabco, Bosch, Gates, Dayco, Skf, Beral and many others. It's able to offer not only a full range of spare parts for all applications, but also services for workshops with professional products and equipment and diagnostic tools.

### DAI RICAMBI ALLE ATTREZZATURE PER VI

Dierre Group distribuisce ricambi per veicoli industriali, autobus e rimorchi essendo partner dei maggiori marchi del settore, come ad esempio Wabco, Bosch, Gates, Dayco, Skf, Beral e molti altri. È in grado di offrire non soltanto una gamma completa di ricambi per tutte le applicazioni, ma anche servizi per le officine con prodotti e attrezzature professionali e strumenti di diagnosi.

**PAD 1.2 - STAND E31**



## ERREVI

### HEAVY-DUTY SPARE PARTS

Our company is a group of manufacturing, machining, distributing enterprises, quite able to grant a highly satisfactory product up to our final customer. We offer spare parts for engine, clutch, gear box, transmission, differential, steering brake and suspension for European trucks and trailers.



### RICAMBI PER VEICOLI INDUSTRIALI

Il nostro gruppo è composto da aziende di produzione, lavorazione e distribuzione nel settore dei ricambi per veicoli industriali e rimorchi europei, in grado di garantire agli utilizzatori un prodotto finale altamente qualificato e conforme agli standard qualitativi europei.

**PAD 1.1 - STAND C02**



Innovation for the Real World

# Filtri Antiparticolato Delphi. Standard elevati. Sotto la superficie.

Esternamente i prodotti possono sembrare tutti uguali. In realtà non lo sono.

Il Filtro Antiparticolato Delphi è stato prodotto e sottoposto a severi test per assicurare una efficiente riduzione del particolato e resistere alle alte temperature sviluppate durante il processo di rigenerazione, avere caratteristiche equivalenti all'OE ed allinearsi agli standard Europei in materia di emissioni. Cosa significa questo? Un Filtro Antiparticolato di grande affidabilità per te e per i tuoi Clienti. Con più di 100 anni di esperienza come fornitore OE, Delphi è il produttore dei componenti con cui le auto sono nate.



E' QUELLO CHE C'E' SOTTO CHE DIFFERENZA DELPHI

**Filtro Antiparticolato Delphi // A Sensore Ingresso** Il DPF Delphi è dotato di una sonda lambda o in alternativa di un sensore differenziale di pressione per verificare il corretto funzionamento del DPF, identificando cali di pressione o blocchi che possono portare ad un aumento delle emissioni; **B Materiale di Substrato** Trappole per la filtrazione realizzate in carburo di silicio, materiale in grado di resistere alle alte temperature di rigenerazione (fino a 600°) necessarie per mantenere le prestazioni del motore in linea con le normative per il rispetto dell'ambiente. **C Rivestimento Filtro con acceleratore catalisi** Un rivestimento a base di metalli preziosi o additivo Eolys (a seconda delle applicazioni), che porta la temperatura di combustione durante il processo di rigenerazione ad un valore ottimale compreso tra 350 e 450 gradi. **D Parete filtro** progettata con canali a chiusura alternata, così da forzare il passaggio dei gas di scarico all'interno del filtro bloccando il particolato nella parte interna - essenziale per soddisfare le normative sulle emissioni **E Rivestimento in fibra** È utilizzato come supporto interno della struttura e sopporta la dilatazione termica.



## DELPHI PRODUCT & SERVICE SOLUTIONS

### DIESEL PARTICULATE FILTERS RANGE

Delphi launched a range of Diesel particulate filters (DPFs) to the aftermarket featuring a Silicon Carbide filter (same as OE) allowing for multiple regeneration cycles, as well as a wash coat of precious metals which aids in lower regeneration temperatures and provides substrate protection from high regeneration temperatures. The DPF programme includes parts, training, technical and diagnostic support.

#### GAMMA FILTRI ANTIPARTICOLATO

*Delphi ha recentemente lanciato in AM un programma di filtri antiparticolato (DPF), realizzati in Carburo di Silicio, lo stesso materiale utilizzato in OE che garantisce la stessa efficacia*

*filtrante anche dopo diversi cicli di rigenerazione. Il rivestimento dell'elemento filtrante con metalli preziosi è un ulteriore aiuto nella rigenerazione alle basse temperature e migliora la protezione alle alte temperature. Il programma DPF Delphi comprende il filtro, un programma ricambi, la formazione, l'assistenza tecnica e il necessario supporto diagnostico.*



**PAD 2.0 - STAND B40/B51**

## GROUPAUTO

### SERVICE FOR WORKSHOPS

Groupauto will be at Automechanika in Frankfurt, where it will present the several novelties of the group devoted to its international workshop networks. The complete and updated offer will be presented of the services and initiatives that the group makes available to promote and increase the activity of the workshops, enhance their business and their visibility.

#### SERVIZI PER LE OFFICINE

*Groupauto parteciperà alla prossima edizione di Automechanika di Francoforte e la fiera sarà l'occasione per presentare le numerose novità del Gruppo rivolte alle sue reti internazionali di officine. Verrà presentata l'offerta completa e aggiornata dei servizi e delle iniziative che l'organizzazione propone per promuovere e far crescere l'attività delle officine, potenziare il loro business e aumentarne la visibilità.*

**PAD 2.0 - STAND C45**



## KYB ITALY

### SHOCK ABSORBERS FOR AM AND OE

KYB, as a world protagonist in the production of shocks and struts, will be present at Automechanika. KYB supplies OE shocks to main car manufacturers but also designs and produces a vast range of aftermarket solutions, engineered to bring the vehicle's driving performance back to its pristine condition. KYB also supplies springs, suspension mountings and protection kits.

#### AMMORTIZZATORI PER AM E OE

*Come protagonista globale nella produzione di ammortizzatori, KYB non poteva mancare ad Automechanika. Oltre agli ammortizzatori OE, KYB progetta e produce una vasta gamma di soluzioni per l'aftermarket, studiate per ricreare le condizioni di guida di un veicolo appena uscito dalla fabbrica. KYB fornisce inoltre molle, kit per il montaggio delle sospensioni e kit di protezione.*

**PAD 2.0 - STAND B52**



## GATES ITALIA

### ACCESSORY BELT DRIVE SYSTEM

After recent extensions of all metal product ranges for the accessory belt drive, Gates' range of DriveAlign tensioners, torsional vibration dampers and overrunning alternator pulleys has grown substantially. Moreover, Gates will unveil its new Micro-V belt specially engineered for today's powerful and downsized engines. The belt is designed to run silently, with greater stability and flexibility.

#### TRASMISSIONI DEGLI ORGANI ACCESSORI

*Con gli ultimi ampliamenti di gamma di tutti i componenti metallici che compongono la trasmissione degli organi accessori, l'offerta Gates di tenditori DriveAlign, ammortizzatori di vibrazioni torsionali e pulegge a ruota libera per alternatore si è arricchita notevolmente. Inoltre, Gates presenterà una nuova cinghia scanalata Micro-V specialmente progettata per i potenti motori odierni dalle dimensioni ridotte, per funzionare in modo silenzioso con più stabilità e flessibilità.*

**PAD 2.0 - STAND B91**



## JOHNSON CONTROLS AUTOBATTERIE

### BATTERIES FOR START STOP

Johnson Controls Power Solutions is world protagonist in lead-acid batteries and advanced batteries for Start Stop, hybrid and electric vehicles. The focus is given at VSSP – Varta Start Stop Service Program, launched in October 2011 in Europe to prepare workshops for the growing Start Stop business. Johnson Controls will also inform about the latest news of global brand Varta in automotive, truck, motorcycle and leisure sectors. Global brand Optima with the special Spiral Cell technology will be shown too.

#### BATTERIE PER START STOP

*Johnson Controls Power Solutions è protagonista mondiale nelle batterie piombo-acido e batterie avanzate per Start Stop, veicoli ibridi ed elettrici. L'obiettivo è il VSSP – Varta Start Stop Service Program, lanciato in Ottobre 2011 in tutta Europa per preparare le officine indipendenti per la crescita del business Start Stop. Inoltre, Johnson Controls informerà sulle ultime novità del marchio globale Varta nei segmenti automotive, truck, motorcycle e leisure. In più, sarà anche mostrato il marchio globale Optima con la tecnologia Spiralcell.*

**PAD 2.0 - STAND B90**



## TRW AUTOMOTIVE

### CORNER MODULE

TRW Automotive Aftermarket will use this year's Automechanika exhibition in Frankfurt as a platform to showcase its Corner Module offer of OE quality braking, steering and suspension parts and systems for passenger cars, light and heavy commercial vehicles. It will also highlight how the business has taken automotive safety to the next level with major technological developments, such as the innovative COTEC coating for its brake pads.

#### CORNER MODULE

*La partecipazione di TRW Automotive Aftermarket all'Automechanika sarà focalizzata sull'esclusiva offerta Corner Module di sistemi e componenti freno, sterzo e sospensioni di qualità OE per vetture, veicoli commerciali e industriali. Verrà inoltre dimostrato come l'impegno di TRW per garantire la sicurezza dei veicoli si traduca in un costante sviluppo tecnologico applicato al prodotto, come il nuovo rivestimento COTEC per la gamma pastiglie freno, per citare solo l'innovazione più recente.*

**PAD 2.0 - STAND B60**



# Cool Me

The air-conditioning maintenance system technology for motor vehicles



Cool Me  
3000 | BUS



Cool Me  
1000 | 1500 | 2000 | 5000\*

(\*)NEW gas R1234yf

**3 YEARS** warranty and **LIFETIME** warranty for the vacuum Pump!

**ALGO****POWER WINDOWS**

Algo power windows are manufactured with the experience and the technological knowledge acquired through joint development with several car manufacturers; our products are equipped with OE approved gears and assembled with quality components that are submitted to life tests in order to ensure maximum reliability. Each product is manufactured by Algo according to ISO 9001:2000 quality standard and in conformity with EC and E1 rules.

**ALZACRISTALLI ELETTRICI**

Gli alzacristalli elettrici di Algo sono realizzati con l'esperienza e le conoscenze tecniche acquisite grazie allo sviluppo congiunto con le maggiori case automobilistiche; i nostri prodotti sono equipaggiati con motori approvati OE e sono assemblati con componenti di elevata qualità che vengono sottoposti a rigorose prove di durata, per garantire la massima affidabilità. Ogni alzacristallo Algo è prodotto rispettando gli standard qualitativi imposti dalle norme ISO 9001:2000 e in conformità con le norme CE ed E1.

**PAD 3.1 - STAND G80**

**AUTOTEC - POWERDRIVE****SUPPLIER OF THE MAIN CAR MANUFACTURERS**

Powerdrive Europe Manufacturer and Distributor is a global partner for the development and OE supplier of millions of vehicles. As a supplier of products certified ISO / TS 16949 (OEM) it supplies almost all car manufacturers in Europe, North and South America, Asia. Thanks to the efforts of more than 50,000 employees with offices in Europe, America and Asia, the group achieved a turnover of 11 billion dollars in 2011. All components distributed by Powerdrive are ISO / TS 16494 (OEM), including nuts, springs, etc.

**FORNITORE DELLE MAGGIORI CASE AUTO**

Powerdrive Europe Manufacturer and Distributor è partner globale per lo sviluppo e fornitore OE di milioni di veicoli. Come fornitore di prodotti certificati ISO/TS 16949 (OEM) forniamo quasi tutte le case auto in Europa, Nord e Sud America, Asia. Grazie all'impegno di oltre 50.000 dipendenti nelle varie sedi in Europa, America e Asia il gruppo ha raggiunto un fatturato di 11 mlrd di dollari. Tutti i componenti distribuiti da Powerdrive sono ISO/TS 16949 (OEM), inclusi dadi, molle, etc. Rappresentata in esclusiva in Italia da Autotec.



**PAD 3.1 - STAND G15**

**BRECAV****HAVING A DREAM AND DECIDING TO MAKE IT COME TRUE**

We are a team of people who all share the same dreams and values. In our factory in Matera, we produce ignition cable for cars, ignition systems and booster cables (OE equivalent). In our subsidiaries we work with ignition coils, fuses and battery terminals. Our brands are Brecav and Arp. Goods for classic cars, a special line for racing and tuning (Rainbow Line), and a line for CNG, LPG and gas (GoldenLine) complete the range. The quality of the end product is assured by an efficient production line, expert personnel, tests.

**AVERE UN SOGNO E DECIDERE DI REALIZZARLO**

Siamo una squadra di persone che condividono sogni e valori. Nella nostra fabbrica di Matera produciamo cavi candela per auto, sistemi di iniezione e cavi batteria (equivalenti OE). Nelle altre sedi lavoriamo con bobine, fusibili e morsetti. I nostri marchi sono Brecav e Arp.

Completano la gamma manufatti per le auto classiche, una linea speciale per racing and tuning (Rainbow Line) e una per i motori a metano o GPL (GoldenLine). La qualità della produzione è garantita da una linea produttiva efficiente, personale competente, controlli.

**PAD 3.0 - STAND A40**

**AUTOCLIMA****PROJECT "MODULA"**

Autoclima will exhibit at Automechanika with a large sample collection of A/C spare parts recently introduced in the 2012 catalogue, edited with more than 5,000 items. A "première" will be the project "Modula" developed to meet the needs of not using a compressor driven by vehicle's engine and the new refrigerator "FROSTY 3000" for isothermic cell up to 21 m<sup>3</sup>.

**PROGETTO "MODULA"**

Autoclima è presente a Francoforte con un nutrito campionario dei ricambi per la climatizzazione più recentemente inseriti nel proprio catalogo edito nel 2012 con più di 5.000 voci. Presenta per la prima volta il progetto "Modula" sviluppato per chi ha l'esigenza di non utilizzare un compressore trascinato dal motore del veicolo e il refrigeratore FROSTY 3000 per celle isoterme fino a 21 m<sup>3</sup>.

**PAD 3.0 - STAND B85**

**BERU ITALIA - BORGWARNER****FROM FAN DRIVES TO GLOW PLUG TESTERS**

BorgWarner will display regulated two-stage (R2S®) and variable turbine geometry turbochargers, fans and Viscronic® fan drives. In addition, BorgWarner BERU Systems is showcasing its latest Diesel cold start technologies including a new glow plug tester. It also presents its latest advancements in ignition technologies such as double platinum spark plugs feature an innovative high-voltage connection and advanced plug top coils.

**DAI GIUNTI VISCOSTATICI AI TESTER CANDELETTE**

BorgWarner sarà presente con la nuova turbina a geometria variabile per turbocompressori, la gamma di elettroventole, i nuovi giunti viscostatici Viscronic®. Esporrà le sue tecnologie più recenti di avviamento a freddo dei motori Diesel e il nuovo tester di controllo candele di preriscaldamento. Inoltre le bobine d'accensione di nuova tecnologia e di collegamento a spina e i più recenti sviluppi nelle tecnologie delle candele d'accensione; isolante ceramico più lungo di 7,5 mm, terminale di collegamento a coppa.

**PAD 3.0 - STAND A31**

**BREMBO****BRAKE DISCS WITH UV PAINTING PROCESS**

Brembo launches a new range of brake discs finished with ultraviolet painting process.

The permanent protective UV coating ensures a superior level of endurance to corrosion and the complete product protection through to fitting. Aesthetically perfect, they represent a real step forward in terms of environmental awareness, by reducing V.O.C. emissions and energy consumption.

**DISCHI FRENO CON VERNICIATURA A RAGGI UV**

Brembo propone una nuova gamma di dischi freno con verniciatura a raggi ultravioletti. Il rivestimento di vernice protettiva garantisce una resistenza superiore e una protezione completa del disco fino al montaggio. Esteticamente perfetti, rappresentano un deciso passo avanti sulla strada del rispetto e della tutela dell'ambiente, abbattendo l'emissione dei C.O.V. e riducendo il consumo energetico.

**PAD 3.0 - STAND D21**

**CAI****ELECTRIC SPARE PARTS**

CAI started producing electric spare parts for the automotive aftermarket in 1964, widening its products range and quality through the years, with the deep research of specific raw materials, up-dated working processes that confirm the day-by-day effort to reach more and more satisfying results. It is still devoted to the research of new, interesting products. CAI is UNI EN ISO 9001:2008 certified.

**AUTORICAMBI ELETTRICI**

CAI inizia la sua produzione di autoricambi elettrici indirizzati all'aftermarket nel 1964 ampliando, negli anni, sia la qualità sia la propria gamma di prodotti, ricercando materie prime sempre più adeguate e metodi di lavorazione all'avanguardia che attestano lo sforzo quotidiano per ottenere risultati sempre più soddisfacenti. Si dedica alla ricerca di nuovi prodotti interessanti. CAI è certificata UNI EN ISO 9001:2008.

**PAD 3.0 - STAND C15****DENSO EUROPE AFTERMARKET****PRESENT IN 9 CARS OUT OF 10**

With 9 out of 10 cars on the road featuring a Denso part, the brand's OE quality aftermarket ranges are in hot demand. Programmes include thermal systems, engine management systems, starters & alternators, spark plugs, glow plugs, wiper blades, lambda sensors, cabin air filters and Diesel components. Denso will also be introducing its innovative electric compressors for hybrid and electric vehicles. Featuring in-built electric motor technology they deliver more consistent air conditioning, improved fuel consumption and reduced noise.

**PRESENTE IN 9 AUTO SU 10**

Gli autoriparatori potranno apprezzare in fiera la gamma completa AM di qualità OE di Denso, marchio presente in 9 vetture su 10, con almeno un componente. Le linee includono sistemi termici, sistemi motore, motorini d'avviamento e alternatori, candele, candele, spazzole tergi, sonde lambda, filtri abitacolo e componenti per il Diesel. Denso presenta anche i suoi compressori con motori elettrici integrati per veicoli ibridi ed elettrici, in grado di condizionare l'abitacolo in modo più regolare, riducendo consumi e rumore.

**PAD 3.0 - STAND E61****ELETTROMECCANICA ALESSANDRO BELLI****HORNS**

Elettromeccanica Belli is one of the European leading horns producing companies. Our activity started more than 50 years ago and we now export to more than 100 countries all over the world. Automotive, motorcycle, marine, excavators and tractors, forklift are our main fields. With our experience we can solve any particular request from the market and satisfy every customer's need.

**AVISATORI ACUSTICI**

Elettromeccanica Belli è uno dei maggiori produttori europei di avvisatori acustici da più di 50 anni. Esportiamo in più di 100 paesi. I settori nei quali operiamo sono: automotive, moto, nautica, macchine movimento terra, muletti ecc. Con la nostra esperienza siamo in grado di risolvere qualsiasi richiesta sul mercato e soddisfare ogni tipo di necessità.

**PAD 3.0 - STAND D40****DAYCO EUROPE****POWER TRANSMISSION SYSTEMS**

Dayco is a world leader in the design and production of power transmission systems for OE. It provides advanced technical solutions to its customers, the major worldwide car manufacturers, to guarantee the best quality of their systems and reliability of their vehicles. Dayco Aftermarket supplies the IAM with a complete, constantly updated range of components of original or equivalent quality, for power transmission systems.

**SISTEMI DI TRASMISSIONE DI POTENZA**

Dayco è leader mondiale nella progettazione e produzione di sistemi di trasmissione di potenza per il primo impianto.

Fornisce soluzioni tecniche di avanguardia ai suoi clienti, i più importanti costruttori di autoveicoli nel mondo, per garantire la massima qualità dei sistemi e l'affidabilità dei loro veicoli.

La divisione Dayco Aftermarket fornisce allo IAM una gamma completa e costantemente aggiornata dei componenti del sistema di trasmissione di potenza di qualità originale o equivalente all'originale.

**PAD 3.0 - STAND A71****EBIENNE****EBIENNE: EVOLUTION OF THE SPECIES**

Ebienne develops, produces and commercializes high quality products for the connection of the batteries. Following this assumption, Ebienne has realized the new clamp PP402, a product developing from a very innovative project combining the amperage of the tin plated brass tips with the safeness and the easy installation of the plastic cover.

**EBIENNE: L'EVOLUZIONE DELLA SPECIE**

Ebienne sviluppa, produce e commercializza prodotti di alta qualità per la connessione delle batterie. Seguendo questi presupposti, Ebienne ha realizzato la nuova pinza PP402, un prodotto che nasce da un progetto estremamente innovativo che coniuga l'ampereaggio dei puntali in ottone massiccio con la sicurezza e la facilità di montaggio della scocca in plastica.

**PAD 3.1 - STAND C22**27  
NM**ERA****LAMBDA SENSORS: NEW ITEMS INTRODUCED IN ERA RANGE**

Era company has recently added the new lambda sensors to its range of products, in both the original and AM versions, in order to offer its customers a more and more complete program. At the booth all the information concerning Era ranges: ignition coils, air flow meters, steering column switches, starters and alternators, wiper motors, fuel pumps and feed units, switches, sensors and EGR valves. All products can be found and ordered on e-commerce website [www.eranet.it](http://www.eranet.it).

**SONDE LAMBDA: UN'ALTRA GAMMA PROPOSTA DA ERA**

Per offrire ai clienti un programma sempre più completo, Era ha di recente introdotto la gamma delle sonde lambda composta da prodotto originale e adattabile. Al nostro stand tutte le informazioni in merito a questa e alle altre gamme gestite da Era: bobine d'accensione, debimetri, devio guida, motorini alternatori e ricambi, motorini tergicristallo, pompe benzina, interruttori sensori e valvole EGR. Tutti i prodotti sono consultabili e ordinabili sul nuovo sito e-commerce [www.eranet.it](http://www.eranet.it).

**PAD 3.0 - STAND G91**

**EUROLITES****LIGHTING SPARE PARTS FOR CARS AND TRUCKS**

With over 60 years of experience, Eurolites is a leading worldwide supplier for the automotive lighting spare parts market, manufacturing an extensive range of lighting applications for passenger vehicles and trucks.



All types of lighting applications: front side and rear lamps, number plate lights, headlamps, universal applications, trailer lights, work lamps, beacons and Led versions.

**RICAMBI ILLUMINAZIONE PER AUTO E VI**

Con più di 60 anni di esperienza Eurolites è fornitore leader a livello mondiale del mercato del ricambio dell'illuminazione automotiva,

producendo una gamma estesa di applicazioni di illuminazione per autovetture e veicoli industriali. Diversi tipi di applicazione: fanali anteriori, laterali, posteriori, luci targa, proiettori, applicazioni universali, segnalatori rimorchio, fari lavoro, lampade rotanti e versioni a Led.

**PAD 3.1 - STAND D11**

**FEDERAL-MOGUL****FROM BRAKES TO WIPERBLADES**

Federal-Mogul will be present at Automechanika with all its premium brands for braking products, ignition and wiperblades, seals, steering and suspensions, and engine. Automechanika will also be the occasion to present all the services available to aftermarket professionals, such as Campus, innovative online training.

**DAL FRENANTE ALLA TERGENZA**

Federal-Mogul sarà presente quest'anno ad Automechanika con tutti i suoi premium brand per i prodotti frenanti, per l'accensione e la tergenza, per le tenute, per lo sterzo e le sospensioni, oltre che i rinomati prodotti motore. Automechanika sarà anche l'occasione per presentare tutti i servizi messi a disposizione dei professionisti dell'aftermarket, quali ad esempio Campus, l'innovativo training on-line.

**PAD 3.0 - STAND D51**

**GE.VI.****FROM BELT TENSIONERS TO PULLEYS**

Ge.Vi. is a company specialized in the production of turned rings for OE bearings for the automotive. For many years, under its own brand IVEG, it has concentrated in the design and construction of belt tensioners, wheel hubs and bearings, and overrunning alternator pulleys. We've made 210 pulleys, about 800 tensioners and 50 hubs bearings covering the whole European and Asian car parc. The policy that the company has been following for years is: the made in Italy that makes the difference.

**DAI TENDICINGHIA ALLE PULEGGE**

Ge.Vi. è un'azienda specializzata nella produzione di anelli torniti per cuscinetti OE destinati al settore automotive. Inoltre da molti anni, con il proprio marchio IVEG, si è concentrata nella progettazione e costruzione di tendicinghia, cuscinetti e mozzi ruota, e pulegge a ruota libera per alternatore. Sono stati realizzati al momento 210 pulegge, circa 800 tendicinghia e 50 mozzi ruota che coprono tutto il parco auto circolante europeo e asiatico. La politica che l'azienda evidenzia da anni è: made in Italy che fa la differenza.

**PAD 3.1 - STAND H29**

**FAAM****BATTERIES SINCE 1970**

FAAM has been in the lead accumulator battery sector - starter, traction and stationary - since the 1970's and has always been distinguished by high quality technology. It has three sites in Italy, its own production facility in China, for the Asian market, and a lot of services around the world. The last challenge is about Lithium Technology, especially on managing the entire storage system.

**ACCUMULATORI DAL 1970**

FAAM è nel settore accumulatori al piombo - in ambito avviamento, trazione e stazionario - dal 1970 e si è sempre distinta per l'alta qualità tecnologica. Ha tre siti produttivi in Italia, una propria azienda produttiva in Cina, che produce per il mercato asiatico, ed è presente sui principali mercati mondiali con propri centri d'assistenza. La sfida in corso riguarda la tecnologia Litio, in particolar modo la gestione dell'intero sistema di stoccaggio.

**PAD 3.0 - STAND C31**

**FIAMM****ECOFORCE BATTERIES**

FIAMM will be present at Automechanika Frankfurt with AGM and AFB Ecoforce starter batteries, a range designed to meet the needs of car manufacturers who have developed Micro HEV cars (Hybrid Electric Vehicle) that are equipped with functional devices in order to comply with the reduction of CO<sub>2</sub> emissions requested by the European Union.

**BATTERIE ECOFORCE**

FIAMM sarà presente ad Automechanika Frankfurt con le batterie avviamento FIAMM Ecoforce con tecnologia AGM e AFB, una gamma progettata per soddisfare le necessità delle case auto che hanno sviluppato i nuovi modelli di vetture Micro HEV (Hybrid Electric Vehicle) equipaggiate con dispositivi funzionali alla riduzione delle emissioni di CO<sub>2</sub> previste dall'Unione Europea.

**PAD 3.1 - STAND D51**

**GHIBAUDI MARIO****NEW WEBSITE**

Online from September the new website of Ghibaudi Mario: customers will be able to know in details the company and interact directly thanks to a new B2B page. Among new products showed we would like to highlight Bosch and Valeo starter drives and solenoids start/stop. New steering column switches, EGR valves and air flow meters catalogues will be presented.

**Nuovo sito**

On-line da settembre il nuovo sito internet di Ghibaudi Mario: il visitatore potrà conoscere l'azienda e interagire in modo diretto grazie alla creazione di un account che darà ai clienti immediate risposte sul proprio status. Tra i nuovi prodotti esposti spiccano innesti ed elettromagneti start and stop della serie Valeo e Bosch. Saranno presentati i nuovi cataloghi devio guida, valvole EGR e debimetri.

**PAD 3.1 - STAND E60**



**ISKRA AUTEL****ROTATING ELECTRICS: NEW BRAND**

Iskra Avtoelektrika officially presents at Automechanika 2012 the new brand Letrika. More than 50 years of development, experience, achievements and successes are integrated into the new brand, to continue carrying out the mission of excellence in the field of alternators, starters, electric motors and mechatronic systems developed and manufactured to the highest quality and innovation standards.

**ROTANTI ELETTRICI: NUOVO MARCHIO**

Iskra Avtoelektrika presenta ufficialmente ad Automechanika 2012 il nuovo marchio Letrika. Più di 50 anni di sviluppo, esperienza, risultati e successi sono integrati nel nuovo marchio, per continuare a realizzare la missione di eccellenza nelle linee di alternatori, starter, motori elettrici e sistemi mecatronici sviluppati e realizzati secondo i più severi standard di qualità e innovazione.

**PAD 3.0 - STAND E21****MENBER'S****MARINE SINGLE POLE MAIN BATTERY SWITCH WITH MANUAL CONTROL**

Member's introduces a new model of battery switch (200A/1000A) with a metal body. This is particularly strong and resistant against corrosion, to be used on trucks, farm tractors, buses, commercial vehicles and especially boats. The M10 studs and brass nuts are rated for a maximum continuous current of 200A and a maximum, short duration current (5 seconds) of 1000A. The device is approved Rina ISO-8846 EC TYPE N° DIP104411VE.

**INTERRUTTORE STACCABATTERIA MARINO AD AZIONAMENTO MANUALE**

Member's ha realizzato un nuovo interruttore staccabatteria (200A/1000A) con corpo in metallo. Questo conferisce una particolare robustezza e resistenza alla corrosione e quindi può essere utilizzato su camion, trattori agricoli, autobus, veicoli commerciali e specialmente sulle imbarcazioni. I contatti M10 e i dadi in ottone consentono di sopportare una corrente massima continua pari a 200A e una corrente massima di breve durata (5 secondi) pari a 1000A. Testato secondo Rina ISO-8846 EC TYPE N° DIP104411VE.

**PAD 3.0 - STAND B61****NGK SPARK PLUG EUROPE****SPARK AND GLOW PLUGS**

NGK Spark Plug Europe booth will highlight the important results achieved by NGK in OE all over Europe and the developments of the company in spark plugs and Lambda probes technology, improvements which have made NGK world leader in the field. Besides being no.1 worldwide for spark plugs and Lambda probes, it is the second OE manufacturer in the world of glow plugs.

**CANDELE E CANDELETTE**

Lo stand di NGK Spark Plug Europe darà risalto agli importanti risultati raggiunti da NGK nel primo equipaggiamento in tutta Europa e contribuirà a evidenziare i progressi realizzati da NGK nella tecnologia delle candele d'accensione e delle sonde Lambda, miglioramenti che hanno reso NGK leader mondiale nel settore. NGK, oltre a essere il n. 1 al mondo per le candele d'accensione e sonde lambda è il secondo produttore OE al mondo di candelelette di preriscaldamento.

**PAD 3.0 - STAND B51****MAGNETI MARELLI AFTER MARKET PARTS AND SERVICES****FROM A/C STATIONS TO LIGHTING**

NEXT recharging stations: new range, redesigned, can work with both R134a gas and new R1234a gas (specific conversion kit). Magneti Marelli Elaborazioni 1919 - Engine and pedal additional modules: engine power control units: over 1,500 Diesel applications; Pedal modules: over 4,000 applications, for diesel and gasoline. Telematics & Accessories: black box for insurance purposes, remote fleet management, remote diagnostics solutions. Lighting: wide range of headlamps with Xenon technology, infrared system, dynamic curve light and LED.

**DALLE STAZIONI A/C ALL'ILLUMINAZIONE**

Stazioni di ricarica NEXT: nuova gamma, riprogettata, può lavorare sia con R134a, sia con il nuovo R1234a (specifico kit di conversione). Magneti Marelli Elaborazioni 1919 - Moduli aggiuntivi motore e pedale: centraline di potenza motore: oltre 1.500 applicazioni per Diesel; moduli pedale: oltre 4.000 applicazioni, per Diesel e benzina. Telematics & Accessories: scatola nera per le assicurazioni, gestione remota delle flotte, soluzioni di telediagnosi. Illuminazione: ampia gamma proiettori con tecnologia Xenon, sistema infra red, luce di curva dinamica e LED.

**PAD 3.0 - STAND B11****MISTRAL AIR VENTILATION FILTER****OE QUALITY CABIN AIR FILTERS**

Mistral Air Ventilation Filter is an important brand in the cabin air filters growing business. It is owned by a leading OE manufacturer, specialized in private labeling, that has decided to develop its private brand for the independent aftermarket, covering, with a range of 350 P/N, almost the entire European circulating car parc with the same efficiency and quality of the original filters.

**FILTRI ABITACOLO DI QUALITÀ OE**

Mistral Air Ventilation Filter è una realtà in rapida ascesa nel fiorente business dei filtri abitacolo. Il brand Mistral, di proprietà di una nota azienda produttrice di primo impianto e specializzata in private labels, è nato con l'intenzione di offrire ai propri clienti aftermarket una gamma prodotti di circa 350 referenze aventi la stessa efficienza e qualità dei filtri originali.

**PAD 3.1 - STAND C28**29  
NM**ORIGINAL BIRTH****SUSPENSION ARMS, RUBBER-METAL BUSHES AND MORE**

Original Birth has a wide range of products, among which: suspension arms, rubber-metal bushes, engine mountings, axle and steering rubber boots, wheel hubs and more. It is an efficient organization which keeps the pace with the most innovative technologies, by providing updated catalogues, performing strict tests while guaranteeing the whole process through the most important quality control systems available. All Original Birth products are in perfect shape because they are carefully checked during the whole process.

**BRACCI SOSPENSIONE, BOCCOLE GOMMA-METALLO E NON SOLO**

Original Birth ha una vasta gamma di prodotti tra cui: bracci sospensione, boccole gomma-metallo, supporti motore, cuffie semiasse e scatola sterzo, mozzi ruota, e ancora di più. È un'organizzazione efficiente che si mantiene al passo con le tecnologie più innovative, offrendo cataloghi sempre aggiornati, effettuando attente verifiche tecniche e garantendo tutto il processo con i più importanti sistemi di gestione della qualità. Tutti i particolari Original Birth sono in perfetta forma perché controllati accuratamente in ogni fase.

**PAD 3.1 - STAND E30**



**POLITECNICA 80****OPZIONAL AND AUTOLIFT**

Politecnica 80, with its brands Opzional and Autolift, at Automechanika presents many new electric window regulators which complement an ever larger product range for cars and trucks. The new products boast the latest technological improvements developed by Politecnica in regards of electronic controls of window lifts. Several models are also available in their "mechanism only" version, allowing the end-user to salvage the original motor and save a lot of time and money. Politecnica 80 hence continues to establish itself as a world leader in the manufacturing and distribution of electric window regulators on the market of alternative parts. The company is certified according to ISO 9001 and ISO TS 16949.

**OPZIONAL E AUTOLIFT**

Politecnica, con i suoi marchi Opzional e Autolift, ad Automechanika presenta diversi nuovi alzacristalli, a complemento di una gamma sempre più ricca di prodotti per autovetture e camion. I nuovi prodotti incorporano gli ultimi miglioramenti tecnologici sviluppati da Politecnica in tema di controllo elettronico degli alzacristalli. Molti modelli sono inoltre disponibili nelle versioni "solo meccanismo", che permettono all'utilizzatore finale di recuperare il motore originale, risparmiando così tempo e denaro. Politecnica 80 continua dunque ad affermarsi come un leader mondiale nella produzione e distribuzione di alzacristalli elettrici nel mercato dei ricambi non originali. L'azienda è certificata secondo le norme ISO 9001 e ISO TS 16949.

**PAD 3.1 - STAND B60****REAL****BOOSTERS**

REAL is marketing Real Power boosters (12V/24V), through automotive, tools and marine networks. They have a professional use by mechanics and electrical garages who need to start vehicles (cars, commercial vehicles and boats). For heavy-duty applications we offer our boosters equipped by "Genesis" USA batteries which provide high reliability in performance for continuous use.

**AVVIATORI**

REAL distribuisce gli avviatori Real Power attraverso le reti automotive, ferramenta e nautica. Si tratta di booster (12V & 24V) ad uso professionale per: vetture, veicoli commerciali, autocarri e imbarcazioni. Per le applicazioni più gravose abbiamo avviatori con batterie americane Genesis che danno un'alta affidabilità nelle prestazioni ad uso praticamente continuo.

**PAD 3.1 - STAND D22**

**NUSSBAUM** Qualità e Tecnologia al servizio dell'officina.

**Nussbaum**



NUSSBAUM dal 1945 un marchio riconosciuto a livello mondiale come sinonimo di qualità e innovazione. Dagli inventori del sollevatore a forbice, del primo assetto senza aggrippi e delle torri Smart la certezza di trovare un partner unico per la tua officina, un partner scelto dalle più grandi Case automobilistiche.

Una gamma completa di attrezzature per auto e veicoli industriali:

ponti sollevatori a due colonne, forbice, doppia forbice, quattro colonne, cilindri interrati, assetti ruote, equilibratrici, smontagomme, macchine di ricarica clima, banchi prova freno e fosse di ispezione prefabbricate da lavoro e da revisione.



## REMY AUTOMOTIVE EUROPE

### DUAL INTERNAL FAN ALTERNATOR

Under the Delco Remy brand name Remy Automotive is one of the leading OE suppliers of starters and alternators to the world's leading vehicle

manufacturers and we remanufacture rotating electrics products. We are able to improve the design of the OE product by examining both the old core that we see coming back and from specific warranty problems. As an OE manufacturer we keep abreast of advancing technologies, and are able to bring the latest

product developments into the aftermarket: for instance, the dual internal fan alternator.

### ALTERNATORE CON DOPPIO VENTILATORE INTERNO

Con il marchio Delco Remy, Remy Automotive è uno dei maggiori fornitori OE di alternatori e motorini per le principali case auto e inoltre rigenera rotanti elettrici. Possiamo migliorare il disegno OE esaminando la carcassa e studiando i problemi in garanzia. Come costruttori OE ci teniamo al passo con le nuove tecnologie e possiamo portare gli ultimi sviluppi di prodotto nell'aftermarket: per esempio, l'alternatore con doppio ventilatore interno.

**PAD 3.0 - STAND B21**

## SAMAUTO

### PORTABLE STARTER

Unistart Lithium: ultra-compact portable starter with lithium battery, suitable for motorcycles, and gas/Diesel cars up to 1600 cc. Only 800 g weight, it takes half an hour to recharge and the charge lasts for 6 months. Equipped with LED side lights and functioning lights for safety, 2.0 Ah USB port to recharge tablet, iPad, iPhone, ecc. Retail price 245,00 euros. [www.unicharger.it](http://www.unicharger.it)

### AVIATORE PORTATILE

L'Unistart Lithium è un avviatore portatile ultra-compatto con batteria al litio per moto e auto a benzina e Diesel fino a 1600 cc. Pesa solo 800 g, si ricarica in solo mezz'ora di tempo e la ricarica dura più di 6 mesi. Luci a LED laterali di emergenza e intermittenza frontale. Ricarica apparati elettronici (tablet, iPad, iPhone, ecc.) tramite presa USB da 2 Ah. Prezzo al pubblico 245,00 euro. [www.unicharger.it](http://www.unicharger.it)



**PAD 3.1 - STAND C40**

## TECNOELETTA

### CABLES

Tecnoelettra Telve division always keeps on specializing in the production of assembled cables for vehicles, from scooters to trucks. We produce all the components up to final product, in standard or customized version; flexibility, technical competence and economic costs meet all the needs of our customers, from OEM to little shop.



### CAVI E CABLAGGI

Tecnoelettra divisione Telve continua la sua crescente specializzazione nella produzione di cavi e cablaggi per veicoli, dallo scooter al mezzo industriale. Produciamo tutti i componenti fino al prodotto finito, in versione standard o disegno cliente; flessibilità, competenza tecnica e costi contenuti soddisfano le esigenze di tutti i nostri clienti, dal grande produttore al piccolo distributore.

**PAD 3.1 - STAND D65**

## S.I.D.A.T. GROUP

### FOUR CATALOGUES

S.I.D.A.T. is participating in this year's Automechanika with new products and projects that are bound to impress visitors. The company's largely expanded product range is the highlight with four new catalogues and a choice that can satisfy most European market needs. High quality, good service and competitive prices complement this range.

### QUATTRO NUOVI CATALOGHI

S.I.D.A.T. parteciperà anche quest'anno ad Automechanika con nuovi prodotti e progetti volti a impressionare positivamente i visitatori.

Il punto di forza dell'azienda è la gamma in continua crescita e in questa occasione presenterà 4 nuovi cataloghi con una vasta

scelta che potrà soddisfare la maggior parte del fabbisogno del mercato europeo. Da sempre S.I.D.A.T. si contraddistingue per alta qualità, buon servizio e prezzi competitivi.

**PAD 3.1 - STAND C21**



## SUPER HELP

### THE PERFECT SOLUTION FOR CAR CARE



One of the leading European producers for car, motorcycle and bicycle maintenance items, the company Super Help Italy - exporting and making its brand well known all over the world - offers a wide range of products for safety, cleaning and technical care of all vehicles. The products are safe, ecological, technologically updated and quality tested. Super Help is daily committed to offer a serious and reliable support and the best service.

### SOLUZIONE PERFETTA PER LA CURA DELL'AUTO

Super Help, tra i maggiori produttori europei di prodotti per la cura di auto, moto e biciclette ha reso ben conosciuto il suo marchio in tutto il mondo offrendo una vasta scelta di prodotti per la sicurezza, pulizia e manutenzione tecnica di tutti i veicoli. I prodotti sono sicuri, ecologici, aggiornati tecnologicamente e testati per assicurarne la qualità. L'impegno di Super Help è quello di offrire ai suoi clienti un supporto serio e affidabile e, naturalmente, il miglior servizio.

**PAD 3.0 - STAND D40**



31  
NM

## VALEO SERVICE ITALIA

### FROM WIPER SYSTEMS TO NEW PACKAGING

Valeo will participate to Automechanika show. During a press conference organized on Sept 12th at 8.00 am at its booth, Valeo will present its innovations such as the heated AquaBlade® (wiper systems), NU-LOK™ (enhanced performance anti-noise shim) and new packaging with useful services to customers for ignition plugs, cabin air filters, etc.

### DAI SISTEMI DI TERGITURA AL NUOVO PACKAGING

Valeo parteciperà alla fiera Automechanika di Francoforte. Durante una conferenza stampa organizzata presso il suo stand il 12 Settembre alle 8.00, Valeo presenterà le sue



innovazioni come le AquaBlade® riscaldate (sistemi di tergiture), NU-LOK™ (spessore che migliora le prestazioni anti rumore) o i nuovi packaging con servizi utili per i clienti per candele di iniezione, filtri abitacolo, ecc.

**PAD 3.0 - STAND A11**





ITALIAN EXCELLENCE  
exhaust system



come to visit Us at  
**automechanika**

Frankfurt am Main  
11 - 16. 9. 2012  
STAND D08 hall 6.1

XXL MARMITTE ITALIANE  
via E. Gianturco 54  
80146 Naples (Italy)  
T. +39 081 5621139  
F. +39 081 5621203

[www.xxltruck.com](http://www.xxltruck.com)  
to visit > [www.xxltruckstore.com](http://www.xxltruckstore.com)

## ALIENTECH

### ENGINE TUNING

From 1991 Alientech is the Italian company that sets benchmarks in the world of engine tuning. Professional innovative instruments, attention to customers' needs, constant technical assistance, custom solutions, training courses are the trademarks that optimize the work of garages, trainers and racing teams for advanced maps set-up of engine control unit of cars, bikes, trucks, tractors and boats.



### CHIPTUNING

Alientech è dal 1991 l'azienda italiana punto di riferimento per il settore del chiptuning. Strumenti innovativi professionali, attenzione alle necessità del cliente, soluzioni su misura, assistenza tecnica costante, corsi di formazione sono i fattori chiave che ottimizzano il lavoro di officine, preparatori e team corsa per modifiche avanzate delle mappe di gestione motore per centraline di auto, moto, camion, trattori e barche.



PAD 4.1 - STAND F60

## DEKRA

### PROFESSIONAL SERVICES TO THE AUTOMOTIVE

DEKRA is one of the world's leading organizations specialized in providing professional services to the automotive and industrial sectors. The business units Automotive, Industrial and Personnel stand for innovative services in the field of vehicle testing, expert appraisals, international claims management, consulting, industrial testing and product testing, certification, environmental protection.

### SERVIZI PROFESSIONALI PER L'AUTOMOTIVE

DEKRA è una delle principali organizzazioni a livello mondiale specializzata nei servizi professionali per i settori automotive e industriale. Le divisioni Automotive, Industrial e Personnel sono sinonimo di servizi qualificati di collaudo veicoli, perizie, liquidazione internazionale di sinistri, management consulting, prove e collaudi per l'industria, prove di prodotti, certificazioni di sistemi e tutela ambientale.



PAD 4.1 - STAND FOY17

## ITALBELL

### CHEMICALS

Italbell produces in Italy chemicals, including flame inhibitors. The main activity is the production for third parties in China, where the company has its own offices co-operating with qualified OEM factories, ensuring assistance at design, quality control during production, assistance at shipment. Among main customers are the major Italian and European brands in the automotive.



### PRODOTTI CHIMICI

Produce in Italia prodotti chimici, in particolare inibitori di fiamma. L'attività principale è però la produzione conto terzi delocalizzata in Cina, dove dispone di uffici di proprietà che collaborano con fabbriche qualificate OEM garantendo controllo di qualità, produzione, spedizione e progettazione. Tra i suoi clienti italiani ed europei, i maggiori marchi del settore automotive.

PAD 4.1 - STAND G92

## BLOCK STEM

### REMANUFACTURING OF EPS STEERING COLUMNS

Block Stem (one of Block Shaft Group companies) offers a whole remanufacturing service of every EPS (electric power steering) equipped steering column. It offers steering pumps, steering racks and EGR valves. During these last years this company has considerably enlarged its market, offering a big range of products, an accurate delivery and collection service together with technical assistance too, high mechanical, electronic and electrotechnical skills together with last generation production equipment.



### RIGENERAZIONE PIANTONI STERZO CON EPS

Block Stem (una delle aziende del gruppo Block Shaft) offre un servizio di rigenerazione completa di tutti i piantoni di sterzo provvisti di EPS. Inoltre offre pompe elettroidrauliche, scatole guida elettromeccaniche e, ultime arrivate, valvole EGR. Un'ampia gamma di prodotti altamente affidabile, un servizio di consegna e ritiro celere e puntuale e un servizio di assistenza da parte di tecnici specializzati, notevoli competenze in ambito meccanico, elettronico ed elettromeccanico abbinato ad attrezzature di collaudo e di produzione di ultima generazione.

PAD 4.0 - STAND E48

## ETA BETA

### THE POWER OF PASSION

Since 1977 Eta Beta has dedicated itself with passion and experience to the design, development and production of light alloy wheels for the aftermarket. One of its recent model is Pregio sizes from 16" to 20": a multi spokes wheels with aluminum central cap, available in silver black and white colours. Further information concerning technical features of the products, applications and guarantee are available on [www.etabetawheels.it](http://www.etabetawheels.it) web site.

### IL POTERE DELLA PASSIONE

Dal 1977 Eta Beta si è dedicata con esperienza e passione alla progettazione sviluppo e produzione di ruote in alluminio per l'aftermarket. Uno dei suoi recenti modelli è Pregio, misure dal 16" al 20", una ruota multi razza con cap centrale in alluminio, disponibile nei colori nero argento e bianco. Ulteriori informazioni relativamente a caratteristiche, applicazioni e garanzie del prodotto sono disponibili sul sito [www.etabetawheels.it](http://www.etabetawheels.it).



PAD 4.1 - STAND D70

## M.A.D. DI PINA ROBERTO & C.

### CAR ACCESSORIES

M.A.D., leader in the automobile accessories sector, with more than 25 years' experience in the import and export, manufacturing and distribution of accessories and extras for the automobile, is pleased to present its latest catalogue, and an ample selection of classic references packaged in a new line.



### ACCESSORI AUTO

M.A.D., leader nel settore degli accessori auto, con oltre 25 anni di esperienza nell'import ed export, produzione e distribuzione di accessori auto ed articoli complementari per l'automobile, avrà il piacere di presentare nell'ultimo catalogo un'ampia selezione di accessori imballati in una nuova linea personalizzata.

PAD 4.1 - STAND H50

**MAGGIGROUP****THE ONE 4x4 SNOWCHAIN**

The One 4x4 is an innovative chain conceived and designed by the Maggigroup specialists; it consists of the rational combination of top technological performance and ease to use. The One 4x4 is a snow chain studied for SUV vehicles, occupying only 10 mm on the inside and 13 mm on the tyre tread. To The One features of self-tensioning system with special thermoplastic elastomer Maggigroup adds 2 simple tensioning disks to increase the recovery capacity.

**CATENA DA NEVE THE ONE 4x4**

*La The One 4x4 è l'innovativa catena ideata e progettata dagli specialisti di Maggigroup puntando sulla razionale unione fra prestazioni tecniche di eccellenza e facilità di impiego. The One 4x4*

*è una catena da neve studiata per i SUV, con ingombro interno di 10 mm e 13 mm sul battistrada. Alla caratteristica di The One basata sul sistema autotensionante con elastomeri termoplastici, Maggigroup aggiunge 2 semplici dischi di tensionamento per incrementare la capacità di recupero.*

**PAD 4.0 - STAND B91****OTOTOP****"MARANELLO" ACCESSORIES**

The town of Maranello, near Modena, is the worldwide famous home town of the Ferrari brand, which more than a brand is a myth; in this little town are engineered the amazing cars which roar on all circuits of the world collecting trophies since 1939. Thanks to the introduction of a new high brand line "Maranello made in red" for which we are official licensor, we have decided to bet on a higher standard car accessories: quality for those who like the power to be different.

**ACCESSORI "MARANELLO"**

*Maranello, in provincia di Modena, è la sede della Ferrari. Qui vengono costruite le auto che rombono sulle piste di tutto il mondo raccogliendo trofei sin dal 1939. Grazie all'introduzione di un nuovo marchio di alto livello "Maranello made in red", per cui l'azienda è distributore in esclusiva, Ototop punta su uno standard più elevato per gli accessori auto, che troverete nelle maggiori catene di distribuzione europee.*

**PAD 4.1 - STAND C41****SUPERAUTO F.LLI BIONDI****BAR CARRIERS WITH RAILINGS**

Novelty solutions - Bar carriers "SNAKE" for cars with railings. TUV Homologation 100 kg, patented device, easy and intuitive mounting just in 5 steps, adjustable in width from 79 to 120 cm, plastic key lock included, tools included. It is universal, as it comes with 2 codes only. Designed and manufactured by Superauto - Italy.

**PORTATUTTO CON RAILINGS**

*Novità - portatutto "SNAKE" per autovetture con railings. Soluzioni innovative protette da brevetti industriali, frutto di 2 anni di studi, omologazione TUV 100 kg, soluzione brevettata, montaggio semplice e intuitivo, in soli 5 passaggi, regolabile in larghezza da 79 a 120 cm, chiave in plastica antifurto inclusa, attrezzi inclusi. Universale: soli 2 codici per coprire tutti i profili railing integrati (chiusi) e/o aperti. Progettato e costruito nello stabilimento Superauto - Italia.*

**PAD 4.0 - STAND D53****MAK****MAK NITRO NEW WHEEL**

MAK Nitro is a new passenger car wheel featuring a very original and creative look. Its ten spokes show a very peculiar and punchy shape indeed, that gives cars an innovative look. MAK Nitro spokes start from a common origin from the five fixing holes and then they divide themselves into two thin and curved branches. This rounded shape gives birth to a brand new wheel featuring a young and modern style. MAK Nitro shows an anthracite basis color and a diamond finishing.

**NUOVA RUOTA MAK NITRO**

*MAK Nitro è una ruota passenger car dotata di un design molto originale e creativo. Le dieci razze partono da un'origine comune in coincidenza con i cinque fori di fissaggio, e poi aprirsi in due rami sottili e arcuati. Questa forma arrotondata e costruita con un sapiente lavoro di progettazione industriale genera una ruota animata da uno spirito giovane e moderno. MAK Nitro viene presentata in una peculiare finitura, con base antracite e diamantatura sulla superficie delle razze.*

**PAD 4.1 - STAND D60****SELETRON****ADDITIONAL PROGRAMMABLE ELECTRONIC MODULE**

Chipbox is an additional electronic module programmable for petrol and Diesel motors that improves the torque performance and maximum horse power up to 30%. Easy to install it guarantees importance in power and respects the engine, maintains a low emission of smog according to environmentally-friendly regulations. The Chipbox comes equipped with cables easy to install, an illustrated manual and programmable software to personalise the Chipbox on request.

**CENTRALINA AGGIUNTIVA PROGRAMMABILE**

*Chipbox è una centralina aggiuntiva programmabile per motori benzina e Diesel che migliora le prestazioni di coppia, i cavalli di potenza massima con un incremento del 30%. Facile da installare, garantisce incrementi di potenza importanti nel completo rispetto del motore, mantenendo una bassa emissione di fumi secondo le normative vigenti. Il Chipbox viene fornito precedentemente programmato per la vettura destinata al montaggio, completo di cablaggio rapido di installazione, manuale illustrato e a richiesta un software di programmazione per personalizzare la mappa.*

**PAD 4.1 - STAND C65****35  
NM****WEISS - KONI****SHOCK ABSORBERS**

KONI will be present at Automechanika at Hall 4.0 Stand E01. A very reliable supplier known in the world of suspension, KONI offers a wide range of shock-absorbers for cars and heavy vehicles; all the products will be shown, from the famous adjustable KONI Sport, the FSD damper and the STR.T shock-absorber, with a fixed setting which guarantees the best price performance.

**AMMORTIZZATORI**

*KONI sarà presente ad Automechanika al padiglione 4.0 Stand E01. Fornitore riconosciuto nel campo delle sospensioni, offre un'ampia gamma di ammortizzatori per uso autovettura e veicolo pesante, presentando tutte le linee presenti, dal rinomato KONI Sport regolabile, il KONI FSD, e il prodotto STR.T, l'ammortizzatore a taratura fissa al prezzo più competitivo. KONI in Italia è distribuito da Weiss.*

**PAD 4.0 - STAND E01**

**ACAR RAM****NEW SPARE PARTS TYPES IN THE RANGE**

Exporter since 1977 of automotive and tractor parts produced by Magneti Marelli, all the range Knorr Bremse, Wabco brakes, Finimpianti engine, Weber carburetors, Ivam valves and guides, E.Sassone clutch discs, Athena gaskets, Raicam pads and shoes, Imasaf exhausts. Now also tuning and race, C&B camshafts, Sprint Filter sport filters, CSC Marmite exhausts, CAR brake discs, Xilema tuning.

**NUOVI TIPI DI RICAMBIO IN GAMMA**

Esportatori dal 1977 di ricambi automotive prodotti da Magneti Marelli, tutta la gamma Knorr Bremse, Wabco frenante, Finimpianti motore, Weber carburatori, Ivam valvole e guide, E.Sassone dischi frizione, Athena guarnizioni, Raicam pastiglie e ganasce, Imasaf marmitte. Ora anche tuning e competizione, C&B alberi a camme, Sprint Filter filtri sportivi, CSC Marmite scarichi, CAR dischi freno, Xilema parti tuning.

**PAD 5.0 - STAND A55****AIR TOP ITALIA****CABIN AIR FILTERS, STANDARD OR TAILORED**

Air Top Italia is a main character of the air filtration market with its remarkable brands Zaffo, Aster, Fasty, Zero and Panclean. Company know-how covers many fields of application for IAM and OE-OES segments. To each sector Air Top Italia commits "with you project", the program for tailored items. Filters with Zaffo trade mark are available in TecDoc database.

**FILTRI ABITACOLO, STANDARD O PERSONALIZZATI**

Air Top Italia è protagonista del mercato filtrazione aria con i suoi marchi storici Zaffo, Aster, Fasty, Zero e Panclean. Il know-how aziendale viene applicato a moltissimi settori, sia per il segmento IAM che per OE-OES. Ad ognuno di essi Air Top Italia dedica "with you project", programma riservato alla personalizzazione del prodotto. Air Top Italia è presente nel database di TecDoc con il brand Zaffo.

**PAD 5.1 - STAND B67**36  
NM**BSB FILTRI****FILTERS AND KITS**

BSB Filtri has been dealing with filters for over 16 years. It offers a wide range of filters: hydraulic, air, cabin, fuel, oil filters, for cars, trucks, earthmoving machines, aspiration systems, industrial vacuum and cleaning. In Automechanika 2012 BSB will introduce its new products and catalogues for European, Japanese and Korean cars and also its new range of kits. [www.bsbfiltri.it](http://www.bsbfiltri.it)

**FILTRI E KIT**

BSB Filtri si occupa di filtrazione da oltre 16 anni. Vanta una gamma vastissima di filtri: idraulici, aria, abitacolo, carburante, olio, per auto, camion, compressori, movimento terra, aspirazione e pulizia industriale. Ad Automechanika 2012 vi aspetta per presentarvi i suoi nuovi prodotti e cataloghi per auto europee, giapponesi e coreane e catalogo kit. [www.bsbfiltri.it](http://www.bsbfiltri.it)

**PAD 5.1 - STAND E38****ACROLCAR****ELECTRIC WINDOW REGULATORS AND MECHANISM**

AcRolar is turning 25 but you get the presents! The hot-off-the-press 2012 catalogue, which is bursting with over 2,500 electric window regulators and 350 new codes, includes a diagram of the connector in all window regulators featuring the comfort system. Here are some tidbits from the list of new products: mechanism and panel with mechanism for Giulietta, Polo and Touareg mechanism, the Qashqai and Daf XF electric window regulators, and lots more... Get yourself the new AcRolar catalogue today or consult it directly on our website at [www.acrolcar.it](http://www.acrolcar.it).

**ALZACRISTALLI ELETTRICI E MECCANISMI**

AcRolar compie 25 anni, ma il regalo te lo becchi tu. Nel nuovissimo catalogo alzacristalli 2012, già gonfio di oltre 2.500 alzacristalli elettrici e 350 nuovi codici, troverai il disegno esplicativo del connettore in tutti gli alzacristalli con centralina comfort. Alcuni dei nuovi prodotti: meccanismo e pannello con meccanismo Giulietta, meccanismo Polo e Touareg, alzacristallo elettrico Qashqai, Daf XF e molto altro ancora. Regalati subito il nuovo catalogo AcRolar o consultalo direttamente sul sito [www.acrolcar.it](http://www.acrolcar.it).

**PAD 5.0 - STAND C59****ATHENA****GUARNITAUTO GASKETS**

Thanks to the acquisition of the brand by Athena Group, Guarnitauto is back in the gasket market again. With more than 50 years of knowledge of aftermarket sector, Guarnitauto meets Athena's great experience in OEM equipment ensuring highest quality standards. It results in a complete range for Fiat, Alfa, Iveco, Smart and other European brands both vintage and recent.

**GUARNIZIONI GUARNITAUTO**

Grazie all'acquisizione del marchio da parte del Gruppo Athena, Guarnitauto ritorna nel mercato delle guarnizioni. Con più di 50 anni di conoscenza del settore aftermarket, Guarnitauto incontra la grande esperienza di Athena nel primo impianto garantendo una qualità persino superiore al passato. Ne deriva una gamma completa per Fiat, Alfa, Iveco, Smart e per

altre marche europee classiche e recenti.

**PAD 5.1 - STAND E24****CO.R.A.****TORSIONAL VIBRATION DAMPERS AND MORE**

CO.R.A. is the Italian leader in manufacturing torsional vibration dampers; flexible discs and dampers for transmission shaft; exhaust manifolds and catalytic converters with ECE-103 homologation. On the aftermarket since 1976, the company has specialized on high-technology articles, responding to quality standards, efficiency and procedures of OEM.

**PULEGGE SMORZATRICI E NON SOLO**

CO.R.A. è leader italiano nella produzione di pulegge smorzatrici; giunti elastici e smorzatori per albero di trasmissione; collettori di scarico con catalizzatori omologati secondo regolamento ECE-103. Presente sul mercato aftermarket dal 1976, l'azienda si è specializzata su articoli di alta tecnologia, che rispondono ai protocolli, alle performance di efficienza e agli standard qualitativi dell'OE.

**PAD 5.1 - STAND A82**

**COFLE****CONTROL CABLES**

Since 1964 Cofle has been dedicated to the production of control cables for automotive aftermarket and automotive OEM. Cofle has also been

responsible for the design, development and manufacture of push-pull, shift cables, and complete control systems in the agricultural, industrial and automotive sectors. Certified Quality System UNI EN ISO 9001:2008.

**PAD 5.1 - STAND B79**

**DELGROSSO****CLEAN FILTERS FILTERS**

Delgrosso is an Italian company that offers a wide range of products in the field of filtration systems for motor vehicles. It owes its success to the brand Clean Filters that since 1975 has been on the Italian market and abroad. The attention to service and development are the strengths of the company. Satisfy customer needs, creating value for its business. [www.clean.it](http://www.clean.it).

**FILTRI CLEAN FILTERS**

*Delgrosso è un'azienda italiana che offre una vasta gamma di prodotti nel settore dei sistemi filtranti per autoveicoli. Deve il suo successo al marchio Clean Filters che dal 1975 è presente sul mercato italiano ed estero.*

*L'attenzione al servizio e allo sviluppo sono i punti di forza della società. Soddisfare al meglio le esigenze del cliente creando valore per il suo business. [www.clean.it](http://www.clean.it).*

**PAD 5.1 - STAND C42**

**EFFEBI****CABLES AND HOSES FOR TRUCKS, BUSES AND AGRICULTURAL VEHICLES**

Effebi currently manufactures more than 3,000 aftermarket products for industrial vehicles. Through technical draft or sample, the company also manufactures clutch disengagement cables, accelerator cables, hand brake cables, push pull cables for every application and, regarding hoses and pipes, brake hoses, compressor air hoses, power steering hoses, differential gear hoses, exhaust discharging steel pipes. Moreover, regarding fittings, Effebi has a complete stock both for hydraulic and pneumatic circuits. Novelty: gear selector cables for Nissan Cabstar and Nissan Atleon.

**CAVI E TUBI PER TRUCK, BUS E MONDO AGRICOLO**

*Attualmente Effebi produce più di 3.000 prodotti di concorrenza al ricambio originale per veicoli industriali. Inoltre, attraverso disegno tecnico o campione, l'azienda è in grado di produrre cavi disinnesto frizione, acceleratori, funi freno a mano, telecomandi push pull, oppure nell'ambito dei tubi fissi o flessibili, tubi per servosterzo, per la frizione, per freni, tubi di scarico e serie iniettori e infine raccordi sia per impianti pneumatici che oleodinamici. Ultima novità: cavi cambio per Nissan Cabstar e Nissan Atleon.*

**PAD 5.0 - STAND A55**

**CORAM****FROM CLUTCH RELEASE BEARINGS TO WHEEL HUBS**

Coram's experience dates back to 1973. In addition to the well-established production of clutch release bearings, Coram manufactures belt tensioner bearings, wheel bearings and wheel hubs, plugs, tripod joints and cardans for transmission groups. Coram has adopted a strategy aimed at developing and consolidating its production based on a combination of innovation and quality.

**DAI CUSCINETTI REGGIPINTA FRIZIONE AI MOZZI RUOTA**

*Coram nasce nel 1973; oltre alla consolidata produzione di cuscinetti reggispinta frizione, suo core business, Coram si è specializzata nella fabbricazione di cuscinetti tendicinghia distribuzione, cuscinetti ruota, mozzi ruota, ghiera, crociere tripode e cardaniche per gruppi trasmissione. Coram persegue una strategia di sviluppo e consolidamento della produzione basata sul binomio innovazione e qualità.*

**PAD 5.0 - STAND B32**

**E.SASSONE****CLUTCH DRIVEN PLATES**

E.Sassone has been manufacturing "Made in Italy" clutch driven plates since 1953. Cars - Racing: applications for all European firms and a wide share of extra European models. The 80% of our products may be supplied with pre-damper. We develop special plates in close co-operation with our customers, especially for racing applications. Trucks - Tractors: we manufacture plates up to 440 mm diameter, pre-dampered and not; we supply some of the main productive firms. Excel catalogues are available on the website.



37  
NM

**DISCHI FRIZIONE**

*Dal 1953 E.Sassone sviluppa e costruisce dischi frizione "Made in Italy". Auto - Racing: applicazioni per tutte le case europee e per un'ampia fascia della produzione extra europea. L'80% degli articoli può essere fornito con preammortizzatore. Sviluppiamo articoli speciali in diretta collaborazione con i clienti, soprattutto per vetture da competizione. Autocarri - Trattori: dischi frizione fino a un diametro di 440 mm, preammortizzati e non; siamo fornitori di alcune delle maggiori case produttrici. Cataloghi in formato excel sul sito.*

**PAD 5.0 - STAND A71**

**ELRING ITALIA AFTERMARKET****TURBOCHARGER FITTING KITS**

Stricter emissions limits worldwide are driving a trend toward compact turbocharged engines that generate more power, use less fuel, and emit fewer pollutants. Downsizing, turbocharged engines also place new, challenging tasks on sealing technology, including in the spare parts business. With professional turbocharger fitting kits from Elring, and step-by-step installation instructions, professional repair can be done safely while saving time.

**KIT MONTAGGIO TURBINE**

*Limiti sempre più severi regolano l'emissione dei gas di scarico, questo porta a un'evoluzione di motori turbocompressi che generano più potenza, consumano meno carburante e inquinano meno. Il downsizing dei motori richiede maggior tecnologia nella tenuta: per l'aftermarket Elring presenta il kit montaggio turbine con le istruzioni di installazione e tutti i componenti necessari, la riparazione professionale sarà sicura ed efficace.*



**PAD 5.0 - STAND D18**



**FALGA****FROM BOOTS TO BELLOWS**

Two families, Zaretti and Brigatti, developed a small family-run firm thanks to great passion and courage into a solid industrial reality, one of the leading companies in rubber and now also thermoplastic spare parts for the automotive sector. Falga for more than 35 years has been producing CV joint boots and steering rack bellows and is well-known for the quality of its products and for the offered service. Most important items are the patented universal boots Click and Super click.

**DALLE CUFFIE AI SOFFIETTI**

Due famiglie, Zaretti e Brigatti, con il loro grande affiatamento e coraggio sono passate da una piccola azienda artigiana a una solida realtà industriale, una delle migliori aziende leader nel ricambio in gomma e ora anche termoplastico per il settore automotive. Falga è specializzata da oltre 35 anni nella produzione di cuffie per semiassi e soffietti per scatole guida ed è da sempre conosciuta per la qualità dei suoi prodotti e per il servizio offerto. Articolo più importante sono le cuffie universali brevettate Click e Super Click.

**PAD 5.0 - STAND B06****FRECCIA INTERNATIONAL****ENGINE VALVES AND ENGINE COMPONENTS**

Freccia International and Scarpa&Colombo are two leading Italian companies known all over the world thanks to their 90 years experience in the production of engine valves and engine components both for OE and AM. Our products include valves, guides, lifters and rocker arms for cars, trucks and motorcycle engines. The quality is guaranteed by the Certification ISO 9001:2008, by last-generation equipment and by a know-how developed with engine manufacturers. This leads us to be always updated and winning in the market.

**VALVOLE E COMPONENTI MOTORE**

Freccia International e Scarpa&Colombo rappresentano due realtà italiane vincenti conosciute e apprezzate nel mondo grazie all'esperienza di 90 anni nella produzione di valvole e componenti motore destinati al mercato OE e AM. I nostri prodotti comprendono valvole, guide, punterie, bilancieri per auto, autocarri e motocicli. La qualità è garantita dalla certificazione ISO 9001:2008, dall'impiego di macchinari di ultima generazione e di know-how sviluppato con i maggiori costruttori di motori. Tutto ciò ci porta a essere sempre aggiornati e vincenti nel mercato.

**PAD 5.0 - STAND D64****HONEYWELL AFTERMARKET EUROPE****NEW ORGANIZATION FOR AM BUSINESSES**

Honeywell Transportation Systems, a leading global developer of automotive turbochargers and friction materials, announced earlier this year the creation of a new dedicated cross-functional organization to lead the ongoing global growth of its aftermarket businesses. The new

organization is led by VP and General Manager Olivier Rabiller. Honeywell and Rabiller will provide an update on its aftermarket business at Automechanika.

**NUOVA ORGANIZZAZIONE PER LE ATTIVITÀ AM**

Honeywell Transportation Systems, protagonista mondiale nello sviluppo di turbocompressori e materiali d'attrito, ha annunciato all'inizio dell'anno la creazione di una nuova organizzazione dedicata alla guida della crescita globale delle sue attività aftermarket. La nuova organizzazione è guidata dal vicepresidente e general manager Olivier Rabiller. Honeywell e Rabiller daranno un aggiornamento sull'attività aftermarket ad Automechanika.

**PAD 5.0 - STAND A40****FRANCESCHI COSTRUZIONI MECCANICHE****FROM PISTON FUEL PUMPS TO WATERTRAPS**

Production range includes: piston fuel pumps, diaphragm and piston hand pumps, overpressure and non-return valves, prefilters, filter supports with components, as well as filtration components, watertraps, heat exchangers, various connectors, various spare parts for Diesel injection and common-rail.

**DALLE POMPE ALIMENTAZIONE A PISTONE AL DECANTAGGIO ACQUA**

Gamma di produzione: pompe alimentazione a pistone, adescatori a pistone e a membrana, valvole di sovrappressione e non ritorno, prefiltri, supporteria filtro con componenti, nonché complessivi di filtraggio e decantaggio acqua, scambiatori di calore, raccorderia varia, ricambi vari apparati iniezione Diesel e common-rail.

**PAD 5.0 - STAND D06****FRENAUTO****MATEC BRAKE PADS AND SHOES**

Frenauto presents the new brand Matec for brake pads and brake shoes. Complete range, excellent quality, competitive prices on all components, prompt delivery. The Matec brand consists of over 1,450 different brake pads and 650 articles of brake shoes, designed for cars and trucks in European, Asian and North-American vehicles. Frenauto has been producing brakes since 1976. 35 years of experience guarantee our expertise in addition to high quality products. Our brakes are currently sold in several countries across the world under several different brand names.

**PASTIGLIE E GANASCE MATEC**

Frenauto presenta la linea di pastiglie freno e ganasce Matec Braking. Gamma completa, qualità eccellente, prezzi concorrenziali su tutti i riferimenti, pronta consegna. Una gamma Matec di oltre 1.450 pastiglie e 650 ganasce freno per auto, autocarri leggeri e veicoli industriali. Frenauto è nel campo del frenante dal 1976. Un'esperienza di 35 anni che garantisce la nostra competenza e la qualità dei nostri prodotti. Prodotti che attualmente sono venduti in tutto il mondo per diversi marchi.

**PAD 5.1 - STAND C62****I.F.A. INDUSTRIA FILTRI ARIA****OE FILTERS**

For over 30 years I.F.A. has been active in the manufacturing of OE automotive filters, thanks to a complete range of filters for cars, commercial vehicles, agricultural and industrial means; I.F.A. is positioned in the European aftermarket with a range of about 1,500 references branded ISOFILTER. All our products comply with OE standards.

**FILTRI OE**

Da oltre trent'anni I.F.A. è protagonista nella produzione di filtri OE per autotrazione, grazie a una gamma completa di filtri con applicazione su auto, veicoli commerciali, mezzi agricoli e industriali. I.F.A. si posiziona nell'aftermarket europeo con una gamma prodotti di circa 1.500 riferimenti a marchio ISOFILTER. Tutti i nostri prodotti sono conformi agli standard di primo equipaggiamento.

**PAD 5.0 - STAND A39**



***DENSO***

Alta tecnologia del freddo.

Il numero 1 nel primo impianto.



***DENSO***

Driven by  
**Quality**

**I.S.A.M.****BUMPERS**

I.S.A.M. was established in 1963 as an Alfa Romeo, Pininfarina and Ferrari supplier. It later turned its attention to the spares market. The changeover from metal to plastic bumpers was closely followed by I.S.A.M. and it allowed the company to develop an almost complete range of bumpers and grills (from mould production to manufacture, assembly and distribution). The warehouse area required solely for stocks of finished products totals around 16,000 sqm with a continuous output of 500,000 pieces.

**PARAURTI**

*I.S.A.M. nasce nel 1963 come fornitore Alfa Romeo, Pininfarina e Ferrari; la sua attività si è indirizzata al mercato del ricambio. Il cambiamento dei paraurti da metallo a plastica ha permesso la realizzazione di una gamma quasi completa di articoli: paraurti, frontali in plastica, maschere, modanature, griglie e traverse in metallo per vetture europee e giapponesi presenti nel mercato europeo, dalla progettazione dello stampo alla sua realizzazione, dalla produzione degli articoli alla primerizzazione, dallo stoccaggio nei magazzini alla spedizione.*

**PAD 5.1 - STAND B81****INDUSTRIE SALERI ITALO****THROTTLE CONTROLLED VARIABLE WATER PUMP**

Thanks to a simple, light and economical device it is possible to control the flow of fluid inside the cooling circuit and hence contribute to the engine emission reduction whilst helping also reducing fuel consumption.

**POMPA ACQUA VARIABILE CON VALVOLA****A FARFALLA**

*Grazie a un dispositivo semplice, leggero ed economico è possibile controllare il flusso del fluido all'interno del circuito di raffreddamento e quindi contribuire alla riduzione delle emissioni del motore e alla diminuzione del consumo di carburante.*

**PAD 5.0 - STAND C66**40  
NM**LA BCP****FLEXIBLE DRIVES AND PIPES FOR HYDRAULIC BRAKES**

Since 1976 LA BCP has been distributing flexible drives and pipes for hydraulic brakes built according to original project designs, for domestic and foreign cars with the highest quality and reliability. The commitment and professionalism of the team, customer loyalty and retention, the constant research, the development of new materials make LA BCP a proven leader and a point of reference for the main Italian and foreign manufacturers.

**COMANDI FLESSIBILI E TUBI PER FRENI IDRAULICI**

*LA BCP dal 1976 distribuisce comandi flessibili e tubi per freni idraulici realizzati su disegni originali, per auto nazionali ed estere con la massima qualità e affidabilità. L'impegno e la professionalità del team, la fiducia dei clienti, l'intensa ricerca, lo sviluppo di nuovi materiali fanno de LA BCP un leader indiscusso e un punto di riferimento per i principali costruttori italiani ed esteri.*

**PAD 5.0 - STAND C09****IMPERGOM****FROM PULLEYS TO SUSPENSION KITS**

Impergom presents at Automechanika 2012 an updated range of catalogues, with a renewed way of displaying the products. Among the new editions we bring to your attention the pulleys, suspension kits, engine mountings, swinging arm bushings, arm revision kits. Impergom offers a wide range of quality spare parts and quick deliveries throughout Europe thanks to its logistic partner SKF Logistics.

**DALLE PULEGGE AI KIT AMMORTIZZATORE**

*Impergom presenta ad Automechanika 2012 una gamma di cataloghi aggiornati, con un rinnovato modo di presentare gli articoli. Tra le nuove edizioni si segnalano pulegge, kit ammortizzatore, supporti motore, cuffie, boccole bracci oscillanti, kit revisione bracci. Impergom offre un'ampia gamma di ricambi di qualità e consegne rapide in tutta Europa grazie alla collaborazione con SKF Logistics*

**PAD 5.0 - STAND C32****INTERNATIONAL BATTERY COMPANY****NEW ENGINEERING DIVISION**

IBC designs, manufactures and markets batteries. The know-how acquired has made it possible to launch the Engineering Division, specialised in the following areas: construction of complete battery-production systems; supply of new and reconditioned battery-production machinery and equipment; implementation of related manufacturing activities; formation of joint-ventures for the construction of new production sites; technical consulting and assistance services.

**NUOVA DIVISIONE ENGINEERING**

*IBC progetta, produce e commercializza accumulatori elettrici, batterie e pile. Il know-how acquisito ha permesso di realizzare la Divisione Engineering, specializzata nei seguenti settori: costruzione di linee complete per la produzione di accumulatori; fornitura di linee complete, macchinari e attrezzature per la produzione di accumulatori; costituzione di joint-venture per la realizzazione di nuovi siti produttivi nel mondo; consulenza tecnica e servizi di assistenza.*

**PAD 5.0 - STAND A55****LPR****60 YEARS OF HISTORY, GROWTH, CONQUEST AND EVOLUTION**

LPR currently operates throughout the world with production plants in 2 countries and warehousing in 6 countries. LPR is sold in over 76 countries, demonstrating its strength as a brand world leader for quality and innovation. The complete range is composed by: brake and clutch hydraulics, brake drums, brake pads, brake shoes, brake discs, easy kits, calipers, driveshafts, water pumps, C.V. joints, brake hoses, brake fluid, pulley & belt tensioners.

**60 ANNI DI STORIA, CRESCITA, CONQUISTE, EVOLUZIONE**

*LPR opera nel mercato globale dei ricambi auto, con stabilimenti produttivi in 2 nazioni e depositi in 6. Il marchio LPR è commercializzato in oltre 76 paesi del mondo a dimostrazione della leadership mondiale del marchio per qualità e innovazione. La gamma completa è composta da: freni e frizioni idraulici, tamburi freno, pastiglie freno, ganasce freno, dischi freno, easy kit, pinze freno, semiasse, pompe acqua, giunti omocinetici, tubi, liquido freno, pulegge e tendicinghia.*

**PAD 5.1 - STAND C38**



# LEMA

## TRUCKS & BUSES SPARE PARTS

### OVER 10.000 PARTS MOVING ALL AROUND THE WORLD

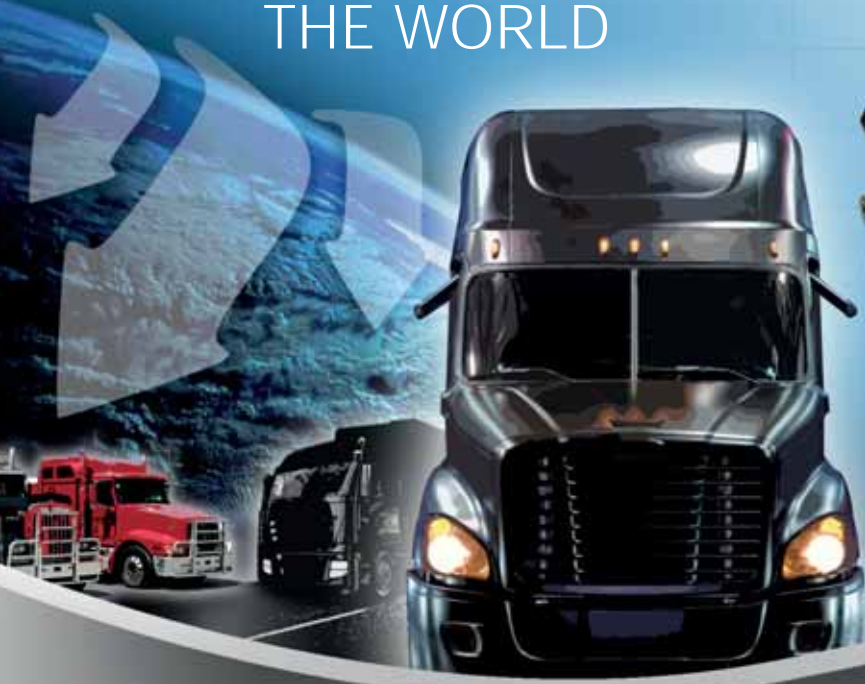

METAL-RUBBER  
& GASKETS

DAF - IVECO - MAN - MERCEDES - R.V.I. - SCANIA - VOLVO



LEMA is a leading manufacturer of Engine Gaskets and Rubber Parts for European trucks and buses.

LEMA, with its 40 year history, is at the top of the market for spare parts for trucks and buses.

Using its know-how LEMA is able to ensure high quality standards and to continually update their already vast range of items, adapting to changes in vehicle fleet.

An impressive inventory, managed with modern technology, allows LEMA to fulfill orders in their totality in a timely manner.



Via del Vetraio, 26 - 40138 Bologna (ITALY)  
Tel.: +39 051 6030111 - Fax: +39 051 6030122  
lema@lema-parts.it - [www.lema-parts.it](http://www.lema-parts.it)



**MEAT&DORIA****NEW LINE OF THERMOSTATS**

Meat&Doria news will be its new line of thermostats, one of the most competitive ranges in the aftermarket including 417 codes. It will also be presenting two brand new catalogues, "Fuel pumps" and "Injection systems". The first includes the largest range of fuel pumps offered in Europe, with a total of 976 pumps and fuel level senders. The second contains electronic control units, throttle bodies, injectors, stepper motors, pressure regulators and electrical parts.

**NUOVA LINEA TERMOSTATI**

La novità di quest'anno di Meat&Doria sarà la sua nuova linea di termostati, una delle gamme prodotti aftermarket più competitive, che comprende 417 codici. Saranno inoltre presentati due cataloghi completamente nuovi, "Pompe carburante" e "Iniezione". Il primo comprende la più ampia offerta in Europa di pompe carburante, con un totale di 976 pompe e comandi indicatore livello. Il secondo catalogo comprende centraline, corpi farfallati, iniettori, motorini passo-passo, regolatori di pressione e parti elettriche.

**PAD 5.0 - STAND B32****METELLI GROUP****TIMING BELT KIT WITH WATER PUMP**

Metelli will be at Automechanika with the product "timing belt kit with water pump": a unique solution including water pump, timing belt and tensioner, with Metelli, Graf and KWP brands. The main advantage is the ease for mechanic to identify the components related to the replacement of the entire distribution system, included in a single kit, instead of choosing 3 items separately.

**KIT DISTRIBUZIONE CON POMPA ACQUA**

Metelli sarà ad Automechanika con il prodotto "kit distribuzione con pompa acqua": una soluzione unica che include pompa acqua, cinghia di distribuzione e tenditori, con i marchi Metelli, Graf e KWP. Vantaggio principale è la facilità per l'autoriparatore di individuare i componenti della sostituzione degli organi di distribuzione, inclusi in un unico kit, anziché scegliere i 3 articoli separati.

**PAD 5.0 - STAND C28****MTS****AM EXHAUST SYSTEMS**

MTS is a producer and distributor of quality exhaust systems for the aftermarket. The company is based in Italy near Venice where we have the production plant and the central warehouse. MTS is the leading company on the Italian market thanks to a very good logistic and commercial net and, in the last 10 years, it has developed the export area supplying its distributors in 30 different countries. The most important markets are Germany, France and Great Britain.

**SILENZIATORI PER AFTERMARKET**

MTS è un produttore e distributore di silenziatori di alta qualità per l'aftermarket. L'azienda ha sede in Italia vicino a Venezia dove ha la produzione e il magazzino centrale. MTS è leader nel mercato italiano grazie a una rete commerciale e logistica molto efficiente e, negli ultimi 10 anni, ha sviluppato velocemente l'export fornendo i suoi distributori in 30 differenti nazioni. I mercati più importanti sono la Germania, la Francia e l'Inghilterra.

**PAD 5.1 - STAND C73****MEGO****PARTS FOR IVECO, FIAT AND CNH**

Since 1963, we are distributors for original and aftermarket parts for Iveco, Fiat and CNH group, located in Turin, Italy. Specialized in the worldwide supply of spare parts for trucks, cars, agricultural machines and earth moving machines. In addition to the entire line of original spare parts we have a full range of aftermarket products as Knorr-Bremse, Magneti Marelli, Federal Mogul, AP, Bosch, Holset, Ufi and many others.

**RICAMBI PER IVECO, FIAT E CNH**

Dal 1963, siamo distributori di parti originali per il gruppo Iveco, Fiat e CNH, situati a Torino, Italia. Specializzati nell'esportazione in tutto il mondo di ricambi auto, autocarro, macchine agricole e movimento terra. Oltre all'intera gamma di prodotti originali siamo in grado di offrire prodotti aftermarket come Knorr-Bremse, Magneti Marelli, Federal Mogul, AP, Bosch, Holset, Ufi e molti altri.

**PAD 5.0 - STAND A24****M.I.R.A.****CRANKSHAFT PULLEYS**

M.I.R.A. offers a wide range of crankshaft pulleys, covering most of the European cars on the market. With an almost nonexistent number of faulty items, our quality is comparable to the original production.

**PULEGGE ALBERO MOTORE**

M.I.R.A. offre una vasta gamma di pulegge albero motore che copre la maggior parte del parco macchine in circolazione sul mercato europeo. Con un numero di resi bassissimo, la qualità proposta è equiparabile a quella del prodotto originale.

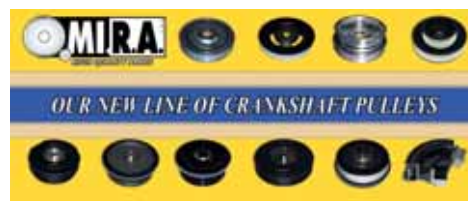
**PAD 5.0 - STAND D02****N.D.R. MULLER FILTER****FILTERS FOR 30 YEARS**

Muller Filter, with 30 years' experience in OE filter development, from March 2010 is partner of TecDoc, qualified as "Certified Data Supplier". During the fair the new 2012 catalogue will be distributed and, among the 100 references of new introduction for European and Asiatic applications, products of particular relevance for the German market will be chosen and shown. For complete information, filters details, applications and comparisons we advise to consult the new on-line catalogue on [www.mullerfilter.com](http://www.mullerfilter.com).

**FILTRI DA 30 ANNI**

Muller Filter, azienda dall'esperienza trentennale nella filtrazione automotive, dal 2010 è partner TecDoc, qualificato come Fornitore Dati Certificato. Durante Automechanika verrà distribuito il nuovo catalogo 2012 e, delle circa 100 referenze di nuova introduzione per applicazioni europee e asiatiche, verranno scelti e presentati i prodotti di particolare importanza per il mercato tedesco. Per informazioni complete, con dettaglio filtro, applicazioni e comparazioni è consigliata la consultazione del nuovo catalogo on-line sul sito [www.mullerfilter.com](http://www.mullerfilter.com).

**PAD 5.0 - STAND C32**

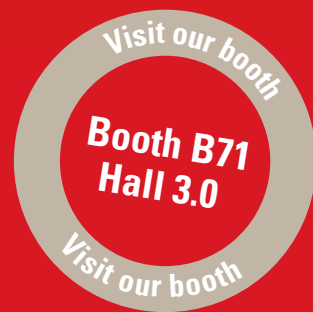

# Un marchio. Due gamme forti!

**ELPARTS | JAKOPARTS**



**L'unione fa la forza:**

in futuro entrambe le gamme di Herth+Buss avranno una presentazione unitaria. Su Elparts troverete tutti i componenti per gli impianti elettrici dei veicoli, dalle automobili ai veicoli commerciali, in un'unica gamma. E con Jakoparts forniamo la più vasta scelta sul mercato di pezzi soggetti a usura per le marche asiatiche. Come sempre: prima di tutti gli altri e con la qualità di equipaggiamento originale. Per questo siamo sempre la prima scelta.



[herthundbuss.com](http://herthundbuss.com)

**Passt immer!**

**ELPARTS | JAKOPARTS**

**HERTH+BUSS**

**OCAP ITALIA****ALL FOR THE CHASSIS**

Company OCAP is highly specialized in planning, developing, producing and marketing a wide range of chassis mechanical parts: suspension joints, track control arms, tie rod ends plus other components related to the steering and suspension system generically applied to vehicles equipped with steering axles.

**TUTTO PER LO CHASSIS**

*OCAP è specializzata nella progettazione, sviluppo, produzione e commercializzazione di un'ampia gamma di parti meccaniche dello chassis: snodi sospensione, bracci sospensione, silentbloc, teste e barre sterzo e altri componenti sempre relativi ai sistemi sterzo e sospensione genericamente utilizzati da veicoli muniti di ruote sterzanti.*

**PAD 5.0 - STAND D56****PIMAX****32 YEARS OF ACTIVITY**

In December 2011, Pimax celebrated 32 years of activity. The Pimax product range is growing with a new line that will join its solenoid-valves for Diesel injection pumps: common rail pressure regulators. This is the result of the constant monitoring of the aftermarket, to satisfy in the best way the customers, today and in the future. In September, the new glow plugs catalogue 2012 will be available, together with the latest updates of electrical lifters, cables and brake hoses catalogues.

**32 ANNI DI ATTIVITÀ**

*A dicembre 2011 Pimax ha celebrato il 32° anniversario. I prodotti Pimax crescono di una nuova linea di prodotti che si affianca alle elettrovalvole (solenoid) per i motori Diesel: i regolatori di pressione per motori common rail. Questo è il risultato del costante monitoraggio dell'aftermarket, per soddisfare al meglio la clientela, attuale e futura. Viene*

*inoltre rinnovato il catalogo Candelette con l'edizione 2012 mentre è distribuito l'aggiornamento dei cataloghi Alzacristalli, Cavi e Tubi freno.*

**PAD 5.0 - STAND C32**44  
NM**R.C.****BRAKE HOSES AND CONTROL CABLES**

Since its establishment in 1989 by Lucia Covelli, R.C. has distinguished itself in the automotive spare parts sector for the passion that is put in every single activity, always ensuring maximum quality and flexibility in order to satisfy customer's needs. R.C. is specialized in the production of brake hoses and control cables (brake cables, clutch, accelerator). The company is UNI-EN ISO 9001:2008 certified.

**TUBI PER FRENI IDRAULICI E TIRANTERIA**

*Dalla sua fondazione nel 1989 a opera di Lucia Covelli, R.C. si distingue nel settore della componentistica per auto per la passione che viene messa in ogni singola attività, assicurando sempre la massima qualità e flessibilità nel soddisfare le esigenze del cliente. R.C. è specializzata nella produzione di tubi per freni idraulici e tiranteria (cavi freno, frizione, acceleratore). L'azienda è certificata UNI-EN ISO 9001:2008.*

**PAD 5.1 - STAND A70****OMCAR****FROM WHEEL HUBS TO BEARINGS**

OMCAR Italian firm started activity in the aftermarket in 1974 as worldwide car spare parts producer. It operates on wheel hubs, tripod/cross joints, bearings, clutch release bearings, belt tensioners, alternator/damper pulleys. All parts can replace the originals, are guaranteed and safe. It has sophisticated machines-CNC systems. It has UNI EN ISO 9001:2008. Quality level is ensured by control systems.

**DAI MOZZI RUOTA AI CUSCINETTI**

*OMCAR è una ditta italiana nel mercato dell'aftermarket dal 1974 come produttore mondiale di pezzi ricambio per auto. Opera nel mercato di mozzi ruota, cuscinetti, reggispinta, tendicinghia, pulegge alternatore, smorzatrici. Intercambiabili con gli originali, garantiti e sicuri. Ha sofisticati macchinari e CNC. Ha certificazione UNI EN ISO 9001:2008. Il livello qualitativo è assicurato con utilizzo dei sistemi di controllo.*

**PAD 5.1 - STAND C28****R.A.S.E.D. SPACO DIESEL****COMPONENTS FOR INJECTION PUMPS**

R.A.S.E.D. has been manufacturing components for Diesel fuel injection pumps and petrol injection systems since 1961, its trademark "Spaco Diesel" is well known in over 130 countries. Over 50 years' experience in the Diesel field qualify the company as a leader in the aftermarket. Spaco Diesel common rail and EUI parts and kits line has been now greatly expanded.

**COMPONENTI PER POMPE A INIEZIONE**

*R.A.S.E.D. produce e commercializza dal 1961 componenti per pompe a iniezione Diesel. È conosciuta in più di 130 paesi esteri come "Spaco Diesel", marchio di cui è proprietaria. La gamma di kit e componenti dedicata alla linea common rail e EUI (Electric unit injectors) è stata enormemente ampliata negli ultimi anni.*

**PAD 5.1 - STAND E35****R2A****FROM BUMPERS TO REAR MIRRORS**

R2A is a leader in the bumpers production and to enlarge its range of products, it has built a mechanic company of moulds production, that with the injection companies enables a quick answer to the market situations. Company Arsauto, that produces rear mirrors for industrial and commercial vehicles and tractors, has allowed to take new market fields in the body parts sector.

**DAI PARAURTI AGLI SPECCHIETTI**

*R2A, leader nella produzione di paraurti, per potenziare la sua gamma di prodotti, ha allestito un'azienda meccanica di produzione stampi, che con le aziende di stampaggio, permette una risposta veloce alle situazioni di mercato. Arsauto, che produce specchietti retrovisori per veicoli industriali, commerciali e trattori, ha permesso di acquisire nuovi mercati nel settore della carrozzeria.*

**PAD 5.1 - STAND D11**

**REDAT****TURBOCHARGERS AND EQUIPMENT**

Redat, for more than 30 years has had a central role in the turbocharger aftermarket sector, and is always present and constantly evolving in research and production of machines and tools to optimize the remanufacturing processes. Thanks to the experience accumulated in the design and day to day use of our balancers, we reached the maximum optimization of the turbocharger servicing equipment, and this is the way the new machines Redat will showcase at

Automechanika are born. We will wait for you with big news.

**TURBOCOMPRESSORI E ATTREZZATURE**

Redat, da oltre trent'anni cardine del settore AM dei turbocompressori, è attualmente presente e in continua evoluzione nella ricerca e nella produzione di macchine e attrezzature che ottimizzano il lavoro di rigenerazione. Grazie all'esperienza acquisita nella progettazione e nell'utilizzo quotidiano delle proprie equilibratrici, si è giunti alla massima ottimizzazione delle macchine per turbocompressori ed è così che nascono le nuove attrezzature che Redat presenterà ad Automechanika. Vi attendiamo numerosi, assicurandovi interessanti novità.

**PAD 5.0 - STAND B57**

**RICAMBIFLEX GM****FLEXIBLE TRANSMISSIONS**

Ricambiflex GM, a company specialized in the production of flexible transmissions for cars and industrial vehicles, is located in Pregnana Milanese, a charming town which is 20 km far from Milan, and is near Rho. Being at the forefront in the flexible spare parts sector, Ricambiflex GM does not miss the opportunity to contact new potential customers and to strengthen mutual respect with the present ones, by taking part in all national and international motor exhibitions.

**TRASMISSIONI FLESSIBILI**

A Pregnana Milanese, una ridente località situata a una ventina di chilometri dalla metropoli milanese, e nelle immediate vicinanze della città di Rho, sorge Ricambiflex GM, un'azienda specializzata nella produzione di trasmissioni flessibili per autovetture e veicoli industriali. Ricambiflex GM, proprio perché ama trovarsi all'avanguardia nel settore dei ricambi flessibili, non perde occasione per contattare nuovi potenziali clienti e per rinsaldare la reciproca stima con quelli attuali, partecipando a tutte le principali fiere nazionali ed internazionali del settore motoristico.

**PAD 5.0 - STAND D73**

**SPI MOTORI****REBUILT ENGINES**

SPI Motori for 20 years has been producing and dealing in rebuilt engines in different applications: cars (Fiat Auto, Alfa, Lancia), trucks (Iveco, Renault, Peugeot, Citroen, Opel), agricultural (New Holland, Fiat Hitachi, CNH), rail (Alstom, Renfe, etc). SPI deals in AM with distribution of Iveco new engines, and original and OEM spare parts, gear boxes and differentials. SPI Motori has distributors in several countries: France, Germany, Spain, Belgium, UK, Sweden, Finland, Poland, Czech Republic, and outside Europe.

**MOTORI RIGENERATI**

SPI motori opera con esperienza ventennale nell'attività di produzione motori rigenerati, per i settori autoveicolistico (Fiat Auto, Iveco, Renault), movimento terra (New Holland, Fiat Allis), ferroviario (Alstom Savigliano, ecc.). Opera anche in AM con la distribuzione di motori nuovi Diesel Iveco e suoi ricambi originali; ricambi commerciali; differenziali e cambi nuovi. SPI Motori è presente con propri distributori in diversi Paesi: Francia, Germania, Spagna, Belgio, UK, Svezia, Finlandia, Polonia, Repubblica Ceca e in Paesi extra europei.

**PAD 5.1 - STAND A22**

**WEISS - QUINTON HAZELL****FROM BRAKE PADS TO BEARING KITS**

Quinton Hazell will be at Hall 5.0 D32. Quinton Hazell, a Klarius Group Company, has its headquarters in England, with production plants in Europe. The complete QH range has more than 40 product lines and over 38,000 articles of spare-parts for the automotive market; brake pads, brake disks, timing belts, distribution kits, shock-absorbers,

clutches, bearing kits and more other lines.

**DALLE PASTIGLIE AI CUSCINETTI**

Quinton Hazell sarà al padiglione 5.0 D32. Quinton Hazell, azienda del gruppo Klarius, ha la propria sede in Inghilterra, con importanti risorse proprie di produzione in Europa. Il pacchetto dei prodotti a marchio QH comprende più di 40 linee per oltre 38.000 articoli di parti di ricambio per automobili: pastiglie e dischi freno, cinghie e kit di distribuzione, ammortizzatori, tiranteria, frizioni, cuscinetti ed altro ancora.

**PAD 5.0 - STAND D32**

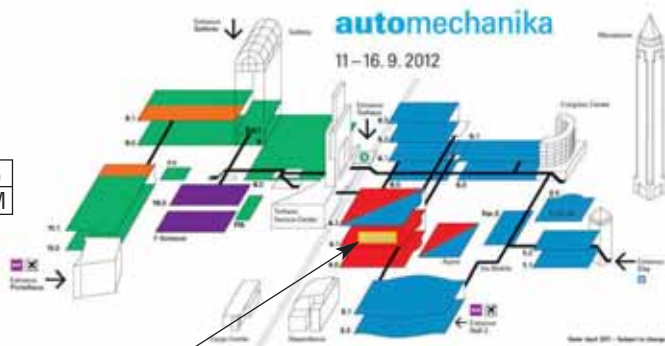
46  
NMNotiziario  
Motoristico**PAD. 4.1 FOYER 15**

messe frankfurt

**UFI FILTERS****FROM OE TO AM, FROM FILTERS TO AIRBOX**

The UFI Filters Group will exhibit at Automechanika under the two brands UFI and SOFIMA, with a new stand. At the fair UFI Filters shows the new Diesel filtration system for Fiat Panda; the complete oil and fuel filters for Lancia Thema, with their spare parts that will be included in the UFI and SOFIMA aftermarket range by the end of the year. UFI supplies Lancia Thema 3.0 litre V6 Multijet as OE. UFI also presents the airbox designed for Mercedes-Benz SLK 55 AMG 5.5-litre V8.

**DALL'OE ALL'AM, DAI FILTRI ALL'AIRBOX**

Il Gruppo UFI Filters è presente in Automechanika con i marchi UFI e SOFIMA, con un nuovo stand. In fiera UFI Filters espone il nuovo sistema di filtrazione gasolio per la Fiat Panda; i filtri completi olio e gasolio per la Lancia Thema, con i relativi ricambi che saranno inseriti nella gamma aftermarket UFI e SOFIMA per la fine dell'anno. UFI equipaggia la Thema in OE nella versione 3.0 litri V6 Multijet. In fiera anche il modulo completo dell'airbox UFI per la Mercedes-Benz SLK 55 AMG 5.5 litri V8.

**PAD 5.0 - STAND C55**





**REDAT****TURBOCHARGERS AND EQUIPMENT**

Redat, for more than 30 years has had a central role in the turbocharger aftermarket sector, and is always present and constantly evolving in research and production of machines and tools to optimize the remanufacturing processes. Thanks to the experience accumulated in the design and day to day use of our balancers, we reached the maximum optimization of the turbocharger servicing equipment, and this is the way the new machines Redat will showcase at

Automechanika are born. We will wait for you with big news.

**TURBOCOMPRESSORI E ATTREZZATURE**

Redat, da oltre trent'anni cardine del settore AM dei turbocompressori, è attualmente presente e in continua evoluzione nella ricerca e nella produzione di macchine e attrezzature che ottimizzano il lavoro di rigenerazione. Grazie all'esperienza acquisita nella progettazione e nell'utilizzo quotidiano delle proprie equilibratrici, si è giunti alla massima ottimizzazione delle macchine per turbocompressori ed è così che nascono le nuove attrezzature che Redat presenterà ad Automechanika. Vi attendiamo numerosi, assicurandovi interessanti novità.

**PAD 5.0 - STAND B57**

**RICAMBIFLEX GM****FLEXIBLE TRANSMISSIONS**

Ricambiflex GM, a company specialized in the production of flexible transmissions for cars and industrial vehicles, is located in Pregnana Milanese, a charming town which is 20 km far from Milan, and is near Rho. Being at the forefront in the flexible spare parts sector, Ricambiflex GM does not miss the opportunity to contact new potential customers and to strengthen mutual respect with the present ones, by taking part in all national and international motor exhibitions.

**TRASMISSIONI FLESSIBILI**

A Pregnana Milanese, una ridente località situata a una ventina di chilometri dalla metropoli milanese, e nelle immediate vicinanze della città di Rho, sorge Ricambiflex GM, un'azienda specializzata nella produzione di trasmissioni flessibili per autovetture e veicoli industriali. Ricambiflex GM, proprio perché ama trovarsi all'avanguardia nel settore dei ricambi flessibili, non perde occasione per contattare nuovi potenziali clienti e per rinsaldare la reciproca stima con quelli attuali, partecipando a tutte le principali fiere nazionali ed internazionali del settore motoristico.

**PAD 5.0 - STAND D73**

**SPI MOTORI****REBUILT ENGINES**

SPI Motori for 20 years has been producing and dealing in rebuilt engines in different applications: cars (Fiat Auto, Alfa, Lancia), trucks (Iveco, Renault, Peugeot, Citroen, Opel), agricultural (New Holland, Fiat Hitachi, CNH), rail (Alstom, Renfe, etc). SPI deals in AM with distribution of Iveco new engines, and original and OEM spare parts, gear boxes and differentials. SPI Motori has distributors in several countries: France, Germany, Spain, Belgium, UK, Sweden, Finland, Poland, Czech Republic, and outside Europe.

**MOTORI RIGENERATI**

SPI motori opera con esperienza ventennale nell'attività di produzione motori rigenerati, per i settori autoveicolistico (Fiat Auto, Iveco, Renault), movimento terra (New Holland, Fiat Allis), ferroviario (Alstom Savigliano, ecc.). Opera anche in AM con la distribuzione di motori nuovi Diesel Iveco e suoi ricambi originali; ricambi commerciali; differenziali e cambi nuovi. SPI Motori è presente con propri distributori in diversi Paesi: Francia, Germania, Spagna, Belgio, UK, Svezia, Finlandia, Polonia, Repubblica Ceca e in Paesi extra europei.

**PAD 5.1 - STAND A22**

**WEISS - QUINTON HAZELL****FROM BRAKE PADS TO BEARING KITS**

Quinton Hazell will be at Hall 5.0 D32. Quinton Hazell, a Klarius Group Company, has its headquarters in England, with production plants in Europe. The complete QH range has more than 40 product lines and over 38,000 articles of spare-parts for the automotive market; brake pads, brake disks, timing belts, distribution kits, shock-absorbers,

clutches, bearing kits and more other lines.

**DALLE PASTIGLIE AI CUSCINETTI**

Quinton Hazell sarà al padiglione 5.0 D32. Quinton Hazell, azienda del gruppo Klarius, ha la propria sede in Inghilterra, con importanti risorse proprie di produzione in Europa. Il pacchetto dei prodotti a marchio QH comprende più di 40 linee per oltre 38.000 articoli di parti di ricambio per automobili: pastiglie e dischi freno, cinghie e kit di distribuzione, ammortizzatori, tiranteria, frizioni, cuscinetti ed altro ancora.

**PAD 5.0 - STAND D32**

46  
NM

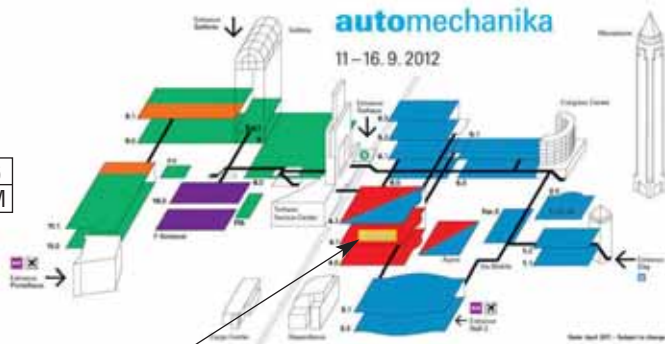

Notiziario  
Motoristico

**PAD. 4.1 FOYER 15**

messe frankfurt

**UFI FILTERS****FROM OE TO AM, FROM FILTERS TO AIRBOX**

The UFI Filters Group will exhibit at Automechanika under the two brands UFI and SOFIMA, with a new stand. At the fair UFI Filters shows the new Diesel filtration system for Fiat Panda; the complete oil and fuel filters for Lancia Thema, with their spare parts that will be included in the UFI and SOFIMA aftermarket range by the end of the year. UFI supplies Lancia Thema 3.0 litre V6 Multijet as OE. UFI also presents the airbox designed for Mercedes-Benz SLK 55 AMG 5.5-litre V8.

**DALL'OE ALL'AM, DAI FILTRI ALL'AIRBOX**

Il Gruppo UFI Filters è presente in Automechanika con i marchi UFI e SOFIMA, con un nuovo stand. In fiera UFI Filters espone il nuovo sistema di filtrazione gasolio per la Fiat Panda; i filtri completi olio e gasolio per la Lancia Thema, con i relativi ricambi che saranno inseriti nella gamma aftermarket UFI e SOFIMA per la fine dell'anno. UFI equipaggia la Thema in OE nella versione 3.0 litri V6 Multijet. In fiera anche il modulo completo dell'airbox UFI per la Mercedes-Benz SLK 55 AMG 5.5 litri V8.

**PAD 5.0 - STAND C55**





inside[btb]

è un **gioco** da ragazzi



Insieme, da più di 15 anni, regoliamo  
le temperature dei vostri veicoli.



Scoprite la nostra nuova linea per Camion!

**FRIGAIR**

via Vespucci, 16 - 44124 Cassana (FE) - Italy - tel. +39 0532 734911 - fax +39 0532 734949  
info@frigair.com - www.frigair.com

**ADL - BLUE PRINT****FROM FILTERS TO TIMING BELTS  
FOR ASIAN AND USA VEHICLES**

Blue Print, the complete solution for Asian and American vehicles, is at Automechanika. The Blue Print range covers: filters, braking, clutch and transmission, steering and suspension, engine management, timing belts and chains, electrical, cooling products, plus specialist tools and niche products. Visit Blue Print for all this and more.

**DAI FILTRI ALLE CINGHIE  
PER ASIATICHE E AMERICANE**

*Blue Print, la soluzione completa per i veicoli asiatici e americani, partecipa all'Automechanika. La gamma Blue Print comprende filtrazione, frenante, frizioni, tiranteria, gestione motore, kit distribuzione, attrezzatura e prodotti da specialisti in grado di rispondere alle richieste del mercato.*

**PAD 6.0 - STAND B06****ASSO MARMITTE****EXHAUST SYSTEMS FOR CARS, TRUCKS, RACING**

Since 1963 Asso Marmitte has been an Italian leading exhaust systems manufacturer. Asso proposes a complete range for passenger cars, trucks and racing dedicated to aftermarket. An updated warehouse allows real time consulting from Asso website, Inforicambi and TecDoc. Best technologies together with high quality materials allow Asso Marmitte silencers to be approved by TÜV and Italian Transport Authority.

**MARMITTE SERIE, TRUCKS E RACING**

*Dal 1963 Asso Marmitte è leader europeo, certificato ISO 9001:2000, nella produzione di marmitte per l'aftermarket. Le 3 linee Serie, Trucks e Racing, offrono una gamma completa in grado di soddisfare le esigenze di tutti i clienti. Il magazzino sempre aggiornato è consultabile tramite sito web, Inforicambi o TecDoc. Tutti gli impianti di scarico sono omologati dal TÜV e dal Ministero dei Trasporti.*

**PAD 6.1 - STAND D74**48  
NM**AVS RICAMBI****FILTERS: FROM OIL TO LPG**

AVS Ricambi offers a wide range of oil, air, fuel, cabin air and LPG filters for passenger cars and light commercial vehicles, with the same raw materials used in OE. Our new packaging has QR code (quick response): it allows to connect at our web-catalogue, view applications and real picture of each item by scanning it with a smart phone or tablet. Our offer has also a wide range of wear sensors, water pumps, brake discs and Poli V belts.

**FILTRI: DALL'OLIO AL GPL**

*AVS Ricambi offre un'ampia gamma di filtri olio, aria, carburante, abitacolo, cambio automatico e GPL per autovetture e veicoli commerciali leggeri, usando*



*gli stessi materiali filtranti usati in OE. Il nuovo packaging ha il codice QR "Quick Response", che permette ai possessori di uno smart phone o tablet di visualizzare le applicazioni e le foto reali dell'articolo. La nostra offerta dispone di un'ampia gamma di segnalatori usura freni, pompe acqua, dischi freno e cinghie Poli V.*

**PAD 6.2 - STAND D10****AL-KO KOBER****SHOCK ABSORBERS AND SUSPENSION ELEMENTS**

AL-KO Record, a pioneer in the manufacture of shock absorbers in Spain, offers a wide range of shock absorbers and suspension elements.



AL-KO carried out - in all its plants - major investments in research and testing facilities, as well as in expansions and refurbishments with the objective of implementing a flexible, efficient and profitable production, also in small series. All this serves to make AL-KO a competent party in developing effective solutions in the field of suspension.

**AMMORTIZZATORI E SOSPENSIONI**

*AL-KO Record, pioniere nella produzione di ammortizzatori in Spagna, offre una vasta gamma di ammortizzatori ed elementi delle sospensioni. AL-KO ha fatto, in tutti i suoi stabilimenti, importanti investimenti in strutture di ricerca e sperimentazione, così come in ampliamenti e ristrutturazioni, con l'obiettivo di attuare una produzione flessibile, efficiente e redditizia anche nella produzione di piccole serie. Tutto questo rende AL-KO un gruppo all'avanguardia nello sviluppo di soluzioni efficaci in materia di sospensione.*

**PAD 6.1 - STAND B61****AVA ITALIA****THERMAL COMPONENTS, FOR CV TOO**

AVA Quality Cooling, a European leader company in the distribution of thermal components, has recently launched a complete range of applications for commercial and industrial vehicles. The quality is guaranteed by the experience of the Group "Haugg" in the original equipment, which is also technical sponsor of the BJP team in the FIA European Racing Truck 2012. For more information visit [www.ava.eu](http://www.ava.eu).

**COMPONENTI TERMICI, ANCHE PER VI**

*AVA Quality Cooling, azienda leader in Europa nella distribuzione di componenti termici, ha di recente lanciato una gamma completa di applicazioni per veicoli commerciali e industriali. La qualità è garantita dall'esperienza di primo impianto del gruppo Haugg, che è anche sponsor tecnico del team BJP nel campionato FIA European Racing Truck 2012. Per ulteriori informazioni visitate [www.ava.eu](http://www.ava.eu).*

**PAD 6.1 - STAND B46****BUGATTI AUTORICAMBI****WATER PUMPS SINCE 1973**

Bugatti Autoricambi as family company has been producing water pumps for passenger cars and light industrial vehicles since 1973. Philosophy: only 1 production site in Italy, no components coming from outside of Europe, quick deliveries, wide range on stock, excellent client service, own aluminum foundry. One of the leaders worldwide in the production of water pumps. Appreciated OES partner.

**POMPE ACQUA DAL 1973**

*Bugatti Autoricambi dal 1973 ha sviluppato un know-how all'avanguardia diventando un leader mondiale nella produzione di pompe acqua per automobili. Unica sede produttiva a Castegnato. Qualità, precisione, rapidità di consegna e completezza della gamma (prodotti disponibili a stock) sono gli elementi che hanno decretato il successo di Bugatti, considerata oggi partner affidabile dagli OES.*

**PAD 6.1 - STAND C20**

## C.D.A.

### FROM FILTERS TO CLUTCH KITS SINCE 1977

C.D.A. has been dealing with genuine and OEM parts for 35 years, distributing Fiat, PSA, Renault, Ford/Motorcraft, Gm/Opel, Vw, Luk, Texar, Purflux, Knecht, Mann, Bosch and other many popular brands. Our core business is made by filters, clutch kits and fly wheels, brake pads, timing parts and spark/glow plugs. Quality products at competitive prices all over Italy and Europe.



### DAI FILTRI ALLE FRIZIONI DAL 1977

Da 35 anni distribuiamo ricambi originali e di primo impianto nei marchi Fiat, PSA, Renault, Ford/Motorcraft, Gm/Opel, Vw, Luk, Texar, Purflux, Knecht, Mann, Bosch, e molti altri prodotti di qualità. Trattiamo principalmente filtri, frizioni e volani, pastiglie freno, kit distribuzione e cinghie, candele e candele. Prezzi competitivi e rapida consegna in Italia e in Europa.

PAD 6.2 - STAND B18

## C.D.C.

### NUOVI CATALOGHI

Also on this edition, C.D.C. will be present at the Automechanika. The new 2013 catalogues will be presented: tensioners, alternator pulleys, crankshaft pulleys, timing belt kits and wheel bearing kits catalogues. They will be full of all the updates already present on our website and much more.

### NEW CATALOGUES

Anche in questa edizione, C.D.C. sarà presente alla fiera Automechanika. Saranno presentati i nuovi cataloghi 2013: tendicinghia, pulegge alternatore, pulegge damper, kit distribuzione e kit ruote. Come sempre ricchi di tutti gli aggiornamenti già presenti sul nostro sito internet e molto altro ancora.

PAD 6.2 - STAND D08



## C.E.I.

### TRANSMISSIONS COMPONENTS

C.E.I. High Fidelity Spare Parts, established in 1969 and today leader in the production of aftermarket parts, has a widest range covering every type of component used in gearboxes and differential transmissions for the main industrial vehicles and engine manufacturers. Worth mentioning are components for steering, suspension, engine and braking system (thanks to experience and considerable investments in most advanced technologies).

### COMPONENTI PER TRASMISSIONI

La gamma di C.E.I. High Fidelity Spare Parts since 1969, leader nel settore aftermarket, comprende ogni tipo di componente usato nelle trasmissioni cambio o differenziale delle più diverse case produttrici di veicoli e motrici industriali. È inoltre possibile trovare una vasta linea di articoli dedicata all'impianto sterzo, sospensioni, motore e impianto frenante frutto dell'esperienza e delle tecnologie all'avanguardia da sempre legate al marchio CEI.



PAD 6.2 - STAND B08

FACT | factnet.de

# Passato, Presente e Futuro:

R-134a  
+

R-1234yf  
=

# ROBINAIR

PREZZO SPECIALE

automechanika

Francoforte 11-16 Settembre 2012  
Padiglione 9.0 - Stand A38-C38

## 2 refrigeranti, 2 unità A/C, 1 obiettivo: il tuo successo.

Il refrigerante R-1234yf segna una nuova era nei sistemi A/C dei veicoli. Ma l'utilità delle stazioni R-134a è destinata a durare ancora a lungo. Preparati al futuro con Robinair!

Compra una stazione AC690PRO per R-134a, potrai acquistare la nuova Robinair AC1234-3 o la -7 per R-1234yf a prezzo speciale garantito per i prossimi 2 anni: 2013 e 2014.

2 stazioni A/C ad un prezzo davvero conveniente!

Per maggiori informazioni, contatta il distributore Robinair aderente all'iniziativa.



\* Promozione valida fi no al 31/12/2012

**COG****RADIATOR CORES FOR HEAVY-DUTY**

COG is a leading company in the production of radiator cores, complete water and oil radiators and intercoolers for heavy-duty trucks, agricultural and construction machineries, lifts and industrial equipment both in copper and aluminum. From the beginning Cog became leader of the market with a reliable, always in progress, product, able to meet the customer's needs.

**MASSE RADIANTI PER HEAVY-DUTY**

COG è un'azienda leader nella produzione di masse radianti, radiatori completi per acqua, olio e aria per autocarri, mezzi agricoli, movimento terra, applicazioni industriali, carrelli sia in rame che in alluminio. Fin dall'inizio COG si è imposta come leader nel mercato con un prodotto affidabile e sempre in evoluzione che soddisfa i bisogni di ogni cliente.

**PAD 6.3 - STAND B43**

**CORTECO****NEW ELASTIC JOINT AND MORE**

Corteco will present a wide spectrum of established as well as newly developed spare parts from the areas of sealing and vibration control and cabin air filters, such as: EGG elastic matching joint:

improvement of comfort and reassurance of the Powertrain of rear-wheel drive vehicles (registered for the Innovation Award); PTFE POP® Seal: new sealing technology to optimize fuel consumption and CO<sub>2</sub> emission reduction (registered for the greendirectory). This means, that the IAM specialist of the Freudenberg Group sets the trend again for the aftermarket.

**NUOVO GIUNTO ELASTICO E NON SOLO**

Corteco presenta la sua ampia gamma di ricambi, arricchita da una serie di nuovi sviluppi, quali: l'EGG, giunto elastico per albero di trasmissione, migliore comfort e trasferimento della coppia motrice (in concorso all'Innovation Award); ed Anello POP® in PTFE, nuova tecnologia di tenuta per ottimizzare il consumo di carburante e ridurre le emissioni di CO<sub>2</sub> (selezionato per il progetto greendirectory). Corteco, specialista aftermarket del Gruppo Freudenberg, traccia nuovamente i trend futuri per l'IAM.

**PAD 6.0 - STAND B70**

**COVIND****BODY PARTS AND COMPONENTS FOR CV**

Covind is a specialized group leader in designing, manufacturing and marketing of body parts and components for trucks and commercial vehicles manufactured by: Daf, Fiat, Ford, Iveco, Man, Mercedes-Benz, Renault, Scania and Volvo. Today, with a worldwide presence, Covind offers the most extensive range of products with 126 product lines, 7,000 items and OEM equivalent quality.

**CARROZZERIA E COMPONENTI PER VI**

Covind è un gruppo specializzato, leader nella progettazione, produzione e commercializzazione di componenti di carrozzeria per veicoli industriali e commerciali prodotti da: Daf, Fiat, Ford, Iveco, Man, Mercedes-Benz, Renault, Scania e Volvo. Oggi, con la sua presenza globale, Covind offre la più ampia gamma di prodotti con 126 linee produttive, 7.000 articoli e una qualità equivalente all'OEM.

**PAD 6.0 - STAND B50**

**COM.P.I.****MACHINING OF COMPONENTS**

Com.p.i. is a modern and dynamic company, founded in 1994 and specialised in aluminum casting by automatic and manual gravity line, machining of components for the automotive market, production of Shell moulding cores, and the thermoforming and moulding of plastic parts. The strategy is to manage and manufacture different activities and processes with competence and managing know how. These processes integrated between themselves represent a service for the final customer who purchases a subassembly part without additional costs.

**LAVORAZIONI MECCANICHE**

Com.p.i. è un'azienda moderna e dinamica, fondata nel 1994 e specializzata nella fusione su linee automatiche e manuali di componenti in alluminio, lavorazioni meccaniche di serie di componenti per l'automotive, produzione di anime in Shell Moulding, oltre allo stampaggio e termoformatura di materiali plastici. La strategia è gestire diverse attività e processi con un know-how sviluppato nel corso degli anni. Questi processi, integrati tra loro, rappresentano un servizio per il cliente finale che acquista un sottoinsieme di prodotti senza costi aggiuntivi.

**PAD 6.0 - STAND D26**

**COS.PEL.****BODY PARTS AND ACCESSORIES**

COS.PEL. has been working since 90's investing in people, know-how, new products and management. The new plant rolled-out in 2011: 20,000 covered sqm; more than 2,000 items on stock; 2 presses; 1 finishing robot cam; ISO 9001:2008 and Gost certification. While the new millennium is showing a widening economic crisis area, COS.PEL. is ready to face the challenge and successfully compete on the market.

**PARTI DI CARROZZERIA E ACCESSORI**

È dagli anni 90 che COS.PEL. continua a investire su persone, know-how, nuovi prodotti e management. Dal 2011 il nuovo stabilimento comprende: 20.000 mq coperti; oltre 2.000 articoli a stock; 2 presse; 1 macchinario CNC; certificazione ISO 9001:2008 e Gost.

Nonostante il nuovo millennio stia mostrando un crescente aumento della crisi economica, COS.PEL. è pronta a competere sul mercato con successo.

**PAD 6.1 - STAND C83**

**DIESEL LINE****DIESEL INJECTION COMPONENTS REMANUFACTURING**

Diesel Line is an Italian leader in remanufacturing Diesel injection components.

All products undergo careful servicing carried out by qualified technicians, and are tested with the most updated equipment. The result of technical knowledge combined with over 40 years of experience, produce highly reliable products. His brand DAG has become an icon of guaranteed quality at competitive prices worldwide.

**REVISIONE DEI SISTEMI DI INIEZIONE DIESEL**

Diesel Line è azienda leader nella revisione dei sistemi di iniezione Diesel. Si avvale di personale qualificato, attrezzatura originale e prezioso know-how, che uniti ad oltre 40 anni di esperienza nel settore, garantiscono alta affidabilità nei prodotti. Il marchio DAG è conosciuto come sinonimo di alta qualità a prezzi estremamente competitivi in tutto il mondo.

**PAD 6.0 - STAND E70**

# IL PROGRESSO È DI STRADA.



**KES**  
V2

**KTAG**

**ECM**  
TITANIUM

**Powergate**

## TECNOLOGIA ALIENA PER MOTORI DEL FUTURO

Strumenti professionali, assistenza tecnica costante e attenzione verso le esigenze del cliente, sono gli ingredienti che fanno di Alientech uno dei punti di riferimento nel settore del chiptuning.

**ALIEN**TECH  
ELECTRONIC PERFORMANCE

Via dei Cordari, 1 • 13039 Trino (VC) Italy • Tel. +39 0161.801025 • [infoservice@alientech.to](mailto:infoservice@alientech.to)

[www.alientech.to](http://www.alientech.to)

**E.T.F.****BRAKES SINCE 1978**

Since February 1978 E.T.F. has been producing brake pads, brake linings and brake shoes, and we have expanded our offer introducing the distribution of brake discs and wear indicators. We are certified with quality systems ISO 9001, ISO 14001 and ECE R-90. We provide a wide range of products for over 1,600 vehicles, with applications for many markets. At Automechanika our managers Mme Vilma Marastoni and Mr Luigi Biorci will be glad to meet customers and friends.

**FRENANTE DAL 1978**

E.T.F. produce pastiglie, ceppi e ganasce freno dal 1978, e abbiamo espanso la nostra offerta introducendo la distribuzione di dischi freno e segnalatori d'usura. Siamo certificati con i sistemi di qualità ISO 9001, ISO 14001 e ECE R-90. La nostra produzione copre un'ampia gamma di oltre 1.600 veicoli, con applicazioni per molti mercati. Ad Automechanika i nostri manager Vilma Marastoni e Luigi Biorci saranno lieti di incontrare clienti ed amici.

**PAD 6.1 - STAND C04****FEBI ITALIA****FROM STEERING TO CHASSIS**

Steering, engine, braking, chassis, wheel fastening technology, vehicle electronics and febiplus program: at Automechanika febi bilstein will present its complete range of spare parts for professional vehicle repairs for all the popular brands and models. febi is strongly committed to the independent aftermarket both as a producer and as a supplier, with a clear mission as assortment optimizer and solution provider.

**DALLO STERZO ALLO CHASSIS**

Impianti sterzo, motore, freni, sospensione, fissaggio ruota, sistema elettronico e programma febiplus: ad Automechanika febi bilstein presenterà la sua gamma completa di ricambi per la riparazione professionale di auto di tutte le marche e modelli in commercio. febi dedica la sua attività con decisione all'aftermarket indipendente, come produttore e fornitore, con una chiara mission di ottimizzatore di gamma e ideatore di soluzioni.

**PAD 6.0 - STAND B06****FIGRELLA INDUSTRIE****STEERING AND SUSPENSION COMPONENTS**

Fiorella Industrie is specialized in tie rod ends, tie rods, ball joints, axial ball joints and other steering and suspension components for auto vehicles, agricultural machinery and off-highway vehicles. The articles produced by Fiorella Industrie have been dominating the market of spare parts for more than 20 years. The experience acquired in these years has allowed us to develop high quality products, supplying internationally well known OE manufacturers of agricultural cars.

**COMPONENTI STERZO E SOSPENSIONE**

Fiorella Industrie è specializzata nella produzione di testine sterzo, tiranti sterzo, snodi sospensioni, snodi assiali e altri componenti per lo sterzo e per la sospensione di autoveicoli, macchine agricole e veicoli off-highway. Gli articoli prodotti da Fiorella Industrie sono presenti in AM da oltre 20 anni. L'esperienza maturata in questi anni ha permesso di sviluppare prodotti con un livello di qualità sempre migliore, fino a raggiungere la fornitura OE di case costruttrici di

macchine agricole di maggior rilievo internazionale.

**PAD 6.0 - STAND D26****EXO AUTOMOTIVE****FROM BRAKING TO WIPER BLADES**

The Open Parts brand includes in its portfolio important products. Spin: the transmission line composed by CV joints, driveshafts and boot kits. Advance: brake pads and the 3 versions of brake discs: Adaptive, our standard product, Radiance, with a protective coating treatment and RS, the drilled version. Water pumps Aquaflu and cabin air filters Activair, standard version and with active carbon. The most recent line is Blade One, wiper blades.

**DAL FRENANTE ALLE SPAZZOLE TERGI**

Il marchio Open Parts racchiude un importante portafoglio prodotti. Spin: la linea trasmissioni composta da giunti omocinetiche, semiassi e kit cuffie. Advance: le pastiglie freno e le 3 versioni della linea dischi freno: Adaptive prodotto standard, Radiance con trattamento di verniciatura e RS verniciato e forato. Le pompe acqua Aquaflu e i filtri abitacolo Activair standard e ai carboni attivi. La più recente è la linea delle spazzole tergicristallo Blade One.

**PAD 6.0 - STAND D70****OPEN PARTS ORIGINAL POWER****FI-DI RICAMBI****SPARES FOR ASIAN CARS AND BELT TENSIONERS**

FI-DI Ricambi, founded in 1978, with offices in Rome and Milan is a wholesale distributor specializing in belt tensioners and Asian/Usa spare parts. The belt tensioner and bearings kit are proposed with 4 trademarks KM International, Autoteam, Caliber and FFB. The spare parts for Asian



and U.S. cars are sold under the brand Kaishin. All products sold are from the production of original equipment.

**RICAMBI PER ASIATICHE E TENDICINGHIA**

FI-DI Ricambi, fondata nel 1978, con sedi a Roma e Milano, è un distributore all'ingrosso specialista in tendicinghia e ricambi asiatici. La linea tendicinghia è proposta con i marchi KM International, Autoteam, Caliber e FFB. I ricambi per vetture asiatiche e Usa sono

distribuiti con il marchio Kaishin. Tutti i prodotti commercializzati provengono da produzioni di primo equipaggiamento.

**PAD 6.0 - STAND D65****FONDERIE OFFICINE PIETRO PILENGA****ITALIAN QUALITY BRAKE DISCS**

The innate and innovative boost, which is propelling us in the brake disc business since decades, urges to constantly search for new items to be first to market and offer the widest possible range, granting 100% Italian Made Quality. More than 1,500 references produced from raw material to packaging in the same location: in Italy.

**DISCHI FRENO DI QUALITÀ ITALIANA**

L'innata spinta innovativa che da decenni ci proietta nel mercato dei dischi freno, ci stimola alla costante ricerca di nuovi riferimenti, per potere offrire la gamma più completa possibile, garantita dall'esclusiva qualità 100% Made in Italy. Più di 1.500 riferimenti prodotti, dalla materia prima all'imballaggio, nello stesso sito produttivo: in Italia.

**PAD 6.1 - STAND D70**

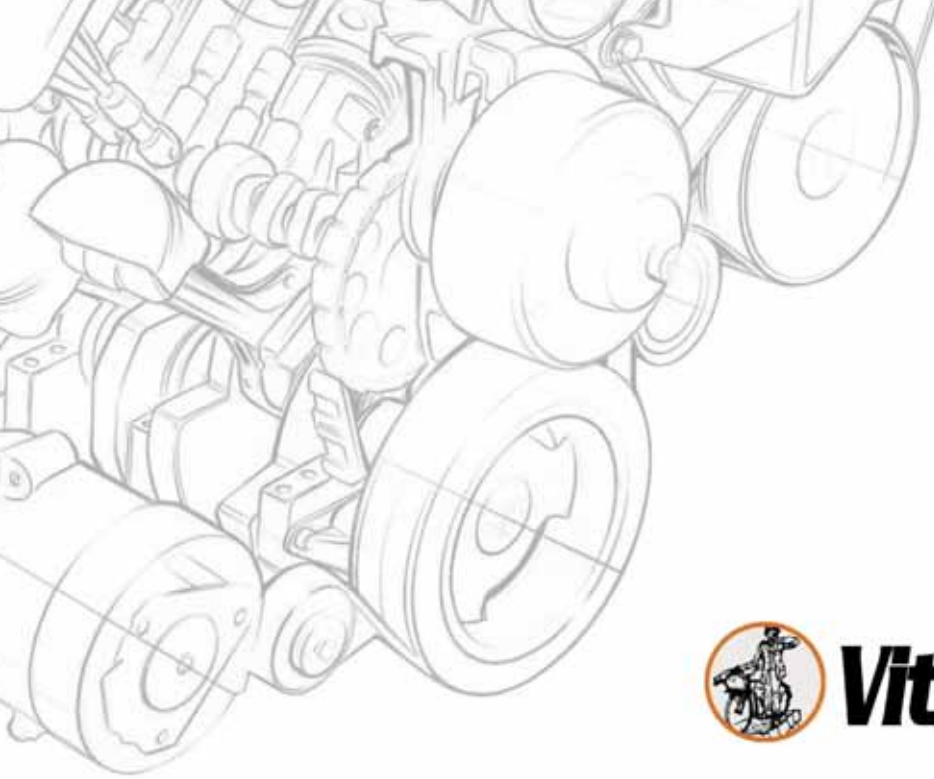

**Vitobello Ricambi**

[www.vitobello.it](http://www.vitobello.it)



# Your Partner in Spare Parts



**Restart Your Engines!**

Via Luciano Lama, 28 - 47020 Longiano (FC) Italy  
Tel. +39.0547.52839-56209 - Fax +39.0547.57174

[email:info@vitobello.it](mailto:info@vitobello.it) - [www.vitobello.it](http://www.vitobello.it)



**FRAP****FROM BALL JOINTS TO TIE-RODS**

FRAP is highly specialised in engineering, developing and manufacturing ball joints, tie-rod ends, tie-rods and other steering and suspension components. Quality, range, service and competitiveness are the points of strength chosen by FRAP to win the market challenges by engineering and manufacturing products according to the highest quality and in the full respect of all standards.

**DAGLI SNODI SFERICI AI TIRANTI**

FRAP è un'azienda altamente specializzata nella progettazione, nello sviluppo e nella produzione di snodi sferici, testine sterzo, tiranti e altri

componenti relativi allo sterzo e alla sospensione. La qualità, la gamma, il servizio e la competitività sono i punti di forza che FRAP adotta per vincere le sfide del mercato globale, progettando e producendo secondo standard di qualità elevatissimi.

**PAD 6.0 - STAND C47**

**FTS****FTS, FOCUSED TO MEET YOUR NEEDS**

Half a century of history, more than 95 people, a turnover of 50 million euros, leadership in the sector. Always synonymous with turbochargers: it started as a KKK official distributor and has grown over the years with the distribution of other well-known brands such as Borg Warner, ZF-Sachs-Lemfoerder, Honeywell-Garrett, Autoclima, Behr-Hella, Linnig. To know all FTS news please visit our booth.

**FTS, SEMPRE PUNTUALE**

Mezzo secolo di storia, più di 95 persone, 50 milioni di fatturato, leadership di settore. Sinonimo di turbocompressori, partita come distributore della KKK è cresciuta negli anni con la distribuzione di marchi come Borg Warner, ZF-Sachs-Lemfoerder, Honeywell-Garrett, Autoclima, Behr, Linnig. Vieni a fare il punto sulle novità FTS al nostro stand.

**PAD 6.1 - STAND C62**

**GAMMA DIESEL****COMPONENTS FOR DIESEL ENGINES**

Plungers, nozzles and delivery valves for Diesel engines, trucks, tractors, agricultural and earth moving machinery, stationary and marine engines.

**COMPONENTI PER MOTORI DIESEL**

Pompanti, iniettori e valvole per motori Diesel, autocarri, trattori, macchine agricole e movimento terra, motori stazionari e marini.

**PAD 6.1 - STAND C46**

**FRIG AIR****FROM RADIATORS TO COMPRESSORS**

Frig Air presents to the European market its wide range of radiators, intercoolers, condensers, fans, compressors, driers and A/C spare parts for car and truck applications. Immediate availability of products and efficient customer care have been Frig Air's mission ever since it has been founded. Considerable investments have helped develop the company's offer in all these years, making e-commerce possible and implementing an advanced warehouse logistics management system.

**DAI RADIATORI AI COMPRESSORI**

Frig Air presenta sul mercato europeo la sua vasta gamma auto e truck, composta da radiatori, intercooler, condensatori, ventole, compressori, filtri disidratatori e ricambi aria condizionata. La linea che da sempre contraddistingue Frig Air è: disponibilità immediata e servizio efficiente. In questa direzione ha, nel corso degli anni, effettuato investimenti ingenti: dal portale e-commerce alla gestione avanzata della logistica di magazzino.

**PAD 6.2 - STAND D25**

**GAMA****FRICTION MATERIAL**

Master, Gama's key product, offers a forefront friction material, suitable to the numerous market requirements. Our consolidated experience and



continuous search for quality and safety have allowed all Master products to become ECE-R90 homologated along with various accreditations for OES applications. We place the highest attention on all activities directed to safety and eco compatibility.

**MATERIALE D'ATTRITO**

Master, il prodotto chiave di GAMA, offre materiale d'attrito all'avanguardia, adeguato alle specifiche esigenze del mercato. La consolidata esperienza e la continua ricerca di qualità e sicurezza hanno consentito ai prodotti Master di raggiungere

l'omologazione ECE-R90 e l'accreditamento di svariate applicazioni OES. Poniamo la massima attenzione su tutte le attività dirette alla sicurezza e all'eco-compatibilità.

**PAD 6.2 - STAND C25**

**HALDEX ITALIA****SAFETY IN TRAILER DECOUPLING**

Full functionality, including parking brake in a very simple design: this is the new Trailer Emergency Module (TEM®Safe Parking) from Haldex. The tried and true safety feature of TrCM+ is fully retained in the TEM®. If the tractor's parking brake is applied, the trailer won't move if the driver connects the red coupling head first instead of the yellow one. It prevents fatal mistakes by man. TPMS constantly measures the air pressure and temperature in the tires of trailers extending their life, reducing fuel consumption and avoiding breakdowns.

**SICUREZZA NELLO SGANCIO RIMORCHIO**

TEM®Safe Parking aumenta il livello di sicurezza e previene fatali errori causati dall'accoppiamento e sgancio rimorchio dalla motrice. Ciò significa che il costruttore di rimorchi potrà montare una sola valvola anziché tre: frenatura parcheggio, frenatura di emergenza e valvola pressione controllata. TPMS misura costantemente la pressione dell'aria e la temperatura nei pneumatici del rimorchio. TPMS allunga la vita del pneumatico, riduce il consumo carburante e diminuisce i fermi macchina.

**PAD 6.3 - STAND B80**

**AUTOMECHANIKA**  
Francoforte/Germania  
11-16 SETTEMBRE 2012  
**HALL 4 - STAND B91**

the **ONE**

ONE risolve il problema del tensionamento della catena con un esclusivo sistema che assicura sempre le migliori condizioni di grip: una serie di sfere elastiche agiscono da autotensionanti rispondendo prontamente alle sollecitazioni imposte dal fondo stradale e dalle condizioni di neve. Facilissima da montare su ogni pneumatico (ingombro 8mm lato interno, 9mm battistrada), ONE è una catena innovativa anche nel sistema di fissaggio e nell'affidabilità, grazie all'azione di una apposita maniglia di aggancio pratica da utilizzare e che evita l'impiego dei tradizionali tensionatori diagonali che possono rovinare il cerchio.

**nuovo SISTEMA AUTO-TENSIONANTE**



**nuovo SISTEMA DI FISSAGGIO**



ONE è dotata di **sfere elastiche (brevetto Maggigroup)** che mantengono sempre la **perfetta tensione** in ogni condizione di neve e di guida. Le sfere rispondono immediatamente alle diverse sollecitazioni imposte dal fondo stradale.

Facilissima da montare su ogni pneumatico, ONE è una catena innovativa anche nel **pratico sistema di fissaggio**, grazie ad una maniglia di aggancio rapida da utilizzare e che **non rovina il cerchio**.



**MAGGIGROUP**

**IMASAF****MUFFLERS, ALSO FOR TUNING**

The group aims to reach goals more and more ambitious for the development of applied technologies and reliability performances for the AM. A production plant covering 50,000 square meters with a daily production of 8,000 mufflers and a catalogue of more than 7,000 items. HP High Performance is the "sporting heart" of Imasaf, with its sport exhausts line for the tuning. Thanks to the high quality of its products Imasaf has its first foreign market in Germany, where it is considered as main supplier from leading distributors.

**MARMITTE, ANCHE PER TUNING**

Un insediamento produttivo di 50.000 mq coperti, con 8.000 marmitte prodotte ogni giorno, un catalogo di oltre 7.000 articoli, e traguardi sempre più ambiziosi per lo sviluppo delle tecnologie applicate e delle performance in affidabilità. HP High Performance rappresenta il "cuore sportivo" di Imasaf identificando la linea di marmitte speciali per il mercato del tuning. Grazie alla elevata qualità dei suoi prodotti, Imasaf ha il suo primo mercato in Germania dove è considerato fornitore primario da importanti realtà distributive.

**PAD 6.0 - STAND D74****INTERCAR****BRAKE DISCS FOR CARS AND TRUCKS**

InterCar has been manufacturing brake discs for passenger cars and for trucks since 1971, in Cazzago S.M. plant, near Brescia Italy. Supplier of OE, OES and main European groups in the AM. The primary goal of the company is to keep the product range constantly up-to-date. Currently there are 1,600 references available that can equip almost all cars circulating in Europe and most of those outside Europe. InterCar offers high quality products, 100% Made in Italy and a very good logistic service.

**DISCHI FRENO PER AUTO E TRUCK**

InterCar produce dischi freno per auto e autocarri dal 1971, nello stabilimento di Cazzago S.M (BS) Italia. Fornitore OE, OES e di molti gruppi AM europei. L'obiettivo principale dell'azienda è quello di tenere la gamma costantemente aggiornata.

Attualmente ci sono 1.600 referenze disponibili che possono equipaggiare quasi tutto il circolante europeo e la maggior parte di quello extra europeo. InterCar offre prodotti di alta qualità, 100% Made in Italy e un ottimo servizio logistico.

**PAD 6.1 - STAND B54**56  
NM**ISC SYSTEMS LUVATA c/o AVA HAUGG****ICE STAR**

ICE Star is fully automatic, for R1234yf gas or R134a; it complies with the most severe environmental and safety regulations, offering improved recovery/charging functions and easy maintenance. It boasts an improved heat dissipation and the highest safety standards during operation with the new refrigerant. It offers 2 recovery modes, service on hybrid vehicles, flushing and nitrogen leak test functions, and – upon request – disposable hermetic containers for oil and leak detection liquid, Ethernet port, Wi-Fi, etc.

**ICE STAR**

ICE Star è completamente automatica, per R1234yf o R134a; risponde alle più severe normative ambientali e di sicurezza, offrendo perfezionate funzioni di recupero/carica e una manutenzione semplificata. Vanta la migliore capacità di dissipazione del calore e i migliori standard di sicurezza in fase di gestione del nuovo refrigerante, secondo criteri scientificamente testati e certificati. Offre 2 modalità di recupero, servizio su veicoli ibridi, funzione flussaggio e tenuta con azoto, e in opzione contenitori olio e UV stagni monouso, porta Ethernet, Wi-Fi, ecc.

**PAD 6.1 - STAND B46****INCAR****FROM THERMOSTATS TO BRAKE KITS**

New catalogue 2012 - new items added: thermostats, radiators, switches, filters, studs, pin-kits, supports, elastic bushings, flexible tubes, brake-kits, compressor-kits.

**DAI TERMOSTATI AI KIT FRENI**

Nuovo catalogo 2012 in cui sono stati inseriti nuovi articoli: termostati, radiatori, interruttori, filtri, colonnette, kit perni fusi, supporti, boccole elastiche, tubi flessibili, kit freni, kit compressori.

**PAD 6.0 - STAND D41****IPS PARTS****GROWTH AND TRUST IN THE FUTURE**

To IPS Parts, Automechanika 2012 is the chance to test the goals achieved in the last two years. IPS Parts follows a constant growing trend, continuously expands its range of products, with a forthcoming new catalogue to face the new challenges the market requires. Moreover, we will join the show with a new booth, twice larger than the one we used to have, a concrete sign not only of our efforts, but most of all of the trust we keep having in the future.

**CRESCITA E FIDUCIA NEL FUTURO**

Per IPS Parts la partecipazione alla fiera di Francoforte 2012 è l'occasione per saggiare la solidità dei progressi fatti negli ultimi mesi. IPS Parts è in crescita, ha consolidato il suo fatturato estero, e si propone sul mercato con una gamma in continua espansione, un nuovo catalogo in arrivo e con uno stand la cui metratura è raddoppiata rispetto agli anni scorsi, segno tangibile dell'impegno e degli sforzi compiuti finora, ma anche della fiducia posta nel futuro.

**PAD 6.1 - STAND C34****JAPANPARTS****SPARES FOR JAPANESE AND KOREAN CARS**

Japanparts is located in Verona, specialized in distribution of spare parts for Japanese & Korean cars. A range of more than 23,000 items, constantly updated, grants a wide availability in mechanical, grinding & electrical lines. Success is based on fast delivery, good quality & price, its on-line catalogue, being TecDoc partner, ISO 9001 certified, selling items with Gost certification.

**RICAMBI PER AUTO GIAPPONESI E COREANE**

Japanparts di Verona è distributore di ricambi per auto giapponesi e coreane. 23.000 articoli, in continua implementazione, garantiscono una vasta disponibilità di componenti meccanici, di rettificazione ed elettrici. Un successo basato sulla qualità dei prodotti, consegne rapide, prezzi concorrenziali, catalogo on-line, partnership con TecDoc, certificazione ISO9001, e certificazione Gost russa.

**PAD 6.0 - STAND D06**



*Gli altri  
hanno clienti?*  
**Noi partners.**

**BREDA LORETT, I PARTICOLARI CHE FANNO LA DIFFERENZA.**

Breda Loret ha una gamma completa di prodotti, con la qualità di un'azienda produttrice. Inoltre, grazie alla sua flessibilità, può seguirti quotidianamente, instaurare un vero rapporto di collaborazione e supporto e proporti un'offerta commerciale mirata, per garantire una crescita costante.

[www.lorett.com](http://www.lorett.com)



**LE.MA.****FROM GASKETS TO BUSHES FOR IV**

LE.MA. has been working in the market of spares for trucks, buses and trailers for 40 years. Its range includes European brands such as Iveco, Scania, Volvo, Mercedes I.V., Man, Daf and RVI. As manufacturer of a wide range of engine gaskets sets, rubber and metal-rubber parts (water hoses, engine mountings, bushes for stabiliser bars, silentblocks, central bearings, etc.) it has become worldwide competitive thanks to its quality standard, completeness of its range, development of new technologies and efficient customer service. Every product is tested during each production phase according to EC laws and this allows the company to get very good results in safety and performance.

**PAD 6.1 - STAND D77****LORETT****FROM BELT TENSIONERS TO WHEEL BEARING KITS**

Breda Lorett is waiting for you at the exhibition, come and visit us to our stand at Automechanika in Frankfurt and you will discover our brand new belt tensioners, distribution kits and wheel bearing kits catalogues. Many new offers and the completeness of a radically increased range are waiting for you and, obviously, there will be time to chat with the company owners and enjoy with all the staff of Breda Lorett.

**DAI TENDICINGHIA AI CUSCINETTI**

*Breda Lorett ti aspetta in fiera, vieni a trovarci presso il nostro stand all'Automechanika di Francoforte e scoprirai il nuovissimo catalogo tendicinghia e kit distribuzione e il catalogo cuscinetti ruote. Ti aspettano tante nuove offerte e la completezza di una gamma radicalmente ampliata e, ovviamente ci sarà tutto il tempo per scambiare quattro chiacchiere con la proprietà e godere della solita accoglienza dello staff Breda Lorett.*

**PAD 6.0 - STAND B29****NISSENS****AUTOMOTIVE COOLING**

Nissens is taking part at Automechanika also this year. As one of the largest European producers in the automotive aftermarket, it is natural for us to be a part of this great event with full commitment to challenge the automotive cooling market. At Frankfurt we will have the opportunity to present interesting novelties of our products.

**RAFFREDDAMENTO AUTOMOTIVE**

*Anche quest'anno Nissens sarà presente ad Automechanika. Come uno dei maggiori produttori europei nell'aftermarket automotive, ci sembrava naturale prendere*

*parte a questo grande evento con il totale impegno a sfidare il mercato del raffreddamento automotive. A Francoforte coglieremo anche l'opportunità di presentare interessanti novità dei nostri prodotti.*

**PAD 6.1 - STAND C27****RA.SI.NI.****PRECISION MECHANICS**

More than forty years of proven work have enriched Ra.Si.Ni. of enormous experience, allowing it to develop a specific and high technology in precision mechanics. Since 1987 Ra.Si.Ni. has devoted itself to the review and reconstruction of the axle shaft steering boxes, power steering, and then also revision of joints, clamps, EPS groups and transmissions and the marketing of some new parts.

**MECCANICA DI PRECISIONE**

*Più di quarant'anni di provata attività lavorativa hanno arricchito Ra.Si.Ni. di un'enorme esperienza, consentendole di sviluppare una elevata e specifica tecnologia nell'ambito della meccanica di precisione. Dal 1987 Ra.Si.Ni. si dedica alla revisione e ricostruzione dei semiasse, scatole sterzo, idroguidate, per poi affiancarvi anche la revisione di giunti, pinze, gruppi EPS e trasmissioni oltre alla commercializzazione di alcuni particolari nuovi.*

**PAD 6.3 - STAND E90**58  
NM**Notiziario Motoristico****PAD. 4.1 FOYER 15**

messe frankfurt

**NOVA DITEX****ALL FOR DIESEL FUEL INJECTION**

Innovation, technology, reliability and assistance. Specialized company in supplying components and complete equipment to test all Diesel fuel injection brands. Own technology to control new generation injection systems. Courses to repair pumps and CR injectors of all brands, are available for specialized technicians. Well-stocked warehouse with daily deliveries, and own distributors worldwide.

**TUTTO PER SISTEMI DI INIEZIONE DIESEL**

*Innovazione, tecnologia, affidabilità e assistenza. Azienda specializzata nella vendita della componentistica e delle attrezzature per controllo e riparazione dei sistemi di iniezione Diesel. Propria tecnologia per il controllo dei sistemi d'iniezione di nuova generazione. Possibilità di corsi per tecnici specifici per la riparazione al banco, di pompe e iniettori CR di tutte le marche. Magazzino ben fornito che effettua spedizioni giornaliere e propri distributori in tutto il mondo.*

**PAD 6.2 - STAND A28**



# Wera

# Utensili nati da idee



## Joker Chiavi fisse ad anello a cricchetto

JOKER



**Applicazione:** per viti e dadi a testa esagonale  
**Modello:** chiave fissa e chiave ad anello a cricchetto; funzione di sostegno grazie alla piastrina metallica nella bocca che riduce il pericolo che le viti o i dadi vadano persi; con i suoi denti extra duri, la piastrina metallica intercambiabile nella bocca mantiene le viti e i dadi, riducendo il pericolo che la chiave scivoli; la piastrina d'arresto integrata evita che la chiave scivoli dalla testa della vite, permettendo di lavorare con coppie più elevate; la combinazione di due esagoni permette un accoppiamento perfetto con la vite o il dado, riducendo il pericolo che la chiave scivoli; angolo di richiamo di solo 30° all'estremità della chiave fissa per evitare di perdere tempo dovendo girare la chiave in continuazione durante l'avvitamento; funzione di cricchetto all'estremità della chiave ad anello con ingranaggio a denti molto fini (80 denti) per una maggiore flessibilità anche in spazi ristretti; utensile fucinato con forma speciale per poter trasmettere coppie elevate e garantire un'elevata resistenza alla flessione; acciaio al cromo molibdeno per prestazioni elevate; rivestimento al nickel cromo per un'elevata resistenza alla corrosione.



MISURE DISPONIBILI:  
10 - 13 - 17 - 19 mm

Riduce il rischio che la chiave scivoli evitando infortuni.



Avvicinamento della vite senza utensili ausiliari.

Avvitare senza girare. Angolo di richiamo di solo 30°.



Scivola di meno e avvita più velocemente.

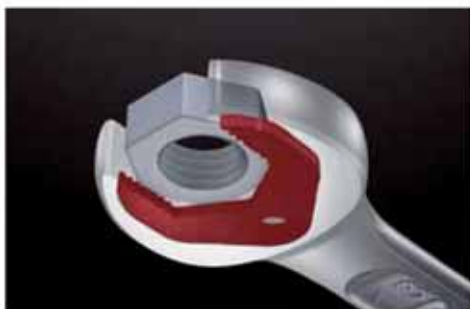

Distributore per l'Italia: DAMI FERRUCCIO S.p.A.

Via Tito Vignoli, 5 - 20146 Milano - tel 02 48951121 - fax 02 4233929 - info@damicosmos.com - www.damicosmos.com

**RAM****IMPORT-EXPORT GENUINE SPARE PARTS**

We import and export genuine auto spare parts, lubricants and batteries: Fiat, Ford, Renault, Peugeot, Citroen, Opel, Volkswagen, Chevrolet.

We deal only with top quality brands and we hold stock of products in our warehouse to support our customers.

**DISTRIBUZIONE RICAMBI ORIGINALI**

*Siamo specializzati nella distribuzione di ricambi originali, lubrificanti e batterie di marche leader sul mercato: Fiat, Ford, Renault, Peugeot, Citroen, Opel, Volkswagen, Chevrolet.*

*Facciamo stock di magazzino e consegne in tutta Europa.*

**PAD 6.3 - STAND F30**

**ROBERTO NUTI****SABO SHOCK ABSORBERS AND AIR SPRINGS**

Roberto Nuti has been producing Sabo shock absorbers for over 25 years, and now a new Sabo branded product: the airsprings. A full range of products for industrial vehicles: trucks, buses and axles. Our level of quality is proven by the fact that our customers include all the leading manufacturers of trailers, axles and all the best European distributors of spare parts for industrial vehicles.

**AMMORTIZZATORI E MOLLE AD ARIA SABO**

*Roberto Nuti, punto di riferimento nei ricambi per veicoli industriali, da tre decenni produce e distribuisce i prodotti Sabo: una gamma completa di ammortizzatori e molle ad aria destinati al trasporto pesante. L'alta qualità dei prodotti è testimoniata dal fatto che tra i clienti Sabo ci sono i principali costruttori di rimorchi, assali e i migliori distributori europei di ricambistica.*

**PAD 6.1 - STAND D53**

**SIRINI****NOZZLEHOLDERS MOUNTING**

Sirini will show all its own range of tools and equipment to dismount, mount and control all kind of nozzleholders from traditional ones to common rail ones, without forgetting unit-injectors (UI - UP). The range of products, in addition to pullers, wrenches and vices, includes electronic testers to check injectors and pumps on all kind of test benches. [www.sirini.it](http://www.sirini.it).

**MONTAGGIO INIETTORI**

*Sirini presenterà tutta la propria gamma di attrezzature ed equipaggiamenti per lo smontaggio, rimontaggio e controllo di tutti gli iniettori tradizionali e common rail, compresi anche gli iniettori-pompa (UI - UP). La gamma, oltre a estrattori, chiavi, morse, comprende anche tester elettronici per il controllo di iniettori e pompe su ogni tipo di banco prova. [www.sirini.it](http://www.sirini.it).*

**PAD 6.1 - STAND D64**

**RICAMBI GIESSE****ORIGINAL SPARES FOR IVECO AND FPT**

Since 1970 Ricambi GIESSE in Locate Triulzi - Milano, with more than 50,000 items in its stock, is a well-known international landmark for the supply of original spare parts for Iveco and FPT Industrial engines. Factory brand complete and stripped new engines for Iveco and FPT applications are always available in our premises.

**RICAMBI ORIGINALI PER IVECO E FPT**

*Dal 1970 Ricambi GIESSE di Locate Triulzi - Milano, con oltre 50.000 articoli a magazzino è un punto di riferimento*

*internazionale per la fornitura di ricambi originali per Iveco e motori FPT Industrial. Disponibili per pronta consegna motori completi e semicompleti nuovi di fabbrica per applicazioni Iveco e FPT.*

**PAD 6.1 - STAND D54**

**SEVEN DIESEL****NOZZLES AND MORE**

Seven Diesel has over thirty-eight years' experience in automotive sector, a presence in more than 70 countries and over 2,000 different types of nozzles, for automotive and marine applications, one of the most sophisticated component of the fuel injection system. It also sells nozzle holder and parts, elements, d/valves, glow plugs, solenoids, pressure regulators and gasket kits. It is certified UNI EN ISO 9001:2008. Seven Diesel products are sold throughout the world by very efficient distributors and the brand is a guarantee of reliability, quality and service.

**NON SOLO POLVERIZZATORI**

*Seven Diesel ha oltre 38 anni di esperienza nel settore automotive, vende in oltre 70 Paesi e produce oltre 2.000 tipologie di polverizzatori, automotive e marini, uno dei componenti più sofisticati dell'intero sistema di iniezione Diesel. Offre ricambi per iniettori, pompanti, valvole, candele, solenoidi, regolatori di pressione, kit di guarnizioni e attrezzatura. Certificata UNI EN ISO 9001:2008, vende in tutto il mondo attraverso i propri distributori locali, grazie a un marchio sinonimo di affidabilità, qualità e servizio.*

**PAD 6.1 - STAND C26**

**SOFINN ITALIA****IT SPECIALIST****IN THE AUTO SPARE PARTS INDUSTRY**

15 years' experience in the development of high-tech IT solutions have made Sofinn Italia one of the most highly regarded software houses in the world of Italian auto spare parts. The specialization on the market demands and continuous search for innovation have allowed Sofinn to accompany the evolution of this automotive industry. The innovative solutions of Sofinn Italia are a result of these assumptions: all "web oriented" and perfectly integrated in a complete suite.

**SPECIALISTA INFORMATICO DEL SETTORE RICAMBI**

*Oltre 15 anni di impegno nello sviluppo di soluzioni informatiche ad alto contenuto tecnologico hanno reso Sofinn Italia una delle software house più apprezzate nel mondo del settore ricambi automotive italiano. La specializzazione sul mercato e la continua ricerca dell'innovazione le hanno fatto accompagnare l'evoluzione dello stesso settore automotive, favorendone lo sviluppo. È da queste premesse che nascono le innovative soluzioni Sofinn Italia: tutte "web oriented" e integrate in una suite completa.*

**PAD 6.0 - STAND A26**



PARTICOLARI PERFETTAMENTE IN FORMA!



6395

Kit distribuzione a catena  
semicompleto  
SMART 98>04 Benzina



Automechanica  
2012  
HALL 3.1  
E30  
Vi aspettiamo!



ORIGINAL  
BIRTH ITALY

car components

scopri la nuova gamma su [www.birth.it](http://www.birth.it)





## SOGEFI FILTRATION

### FROM FILTRATION TO SUSPENSIONS

Sogefi, Italian group with over 30 years' experience in the components for automotive industry, is a pioneer in the development of technologies for the production of components, for OE and AM. At Automechanika 2012, Sogefi Group will present its latest innovations in the fields of filtration, engine systems and suspension components.

#### DALLA FILTRAZIONE ALLE SOSPENSIONI

*Sogefi, gruppo italiano con oltre 30 anni di esperienza nella componentistica per l'industria automotive, è un pioniere nello sviluppo di tecnologie per la produzione di componenti, per il primo equipaggiamento e per il mercato del ricambio. In occasione di Automechanika 2012, il Gruppo Sogefi presenterà le sue più recenti innovazioni nel campo della filtrazione, dei sistemi motore e dei componenti per sospensioni.*



**PAD 6.0 - STAND D50**

## UNIGOM - S.D.A.

### RUBBER AND METAL-RUBBER PRODUCTS

Unigom firm, on the market since 1987, year by year increases its own presence over the world, thanks to the high knowledge of the field and a deep aptitude to the service in order to satisfy the customers needs. It has always acted with the will of being the trademark of reference for rubber and metal-rubber products for the professionals. The range is updated continuously and it includes more than 3,900 items.



#### PRODOTTI IN GOMMA E GOMMA METALLO

*Unigom cresce di anno in anno la propria presenza a livello mondiale grazie all'elevata conoscenza del settore e a una profonda vocazione di servizio per soddisfare le esigenze dei propri clienti. È divenuta oggi, per i professionisti del settore, la marca di riferimento per i prodotti in gomma e gomma metallo. La gamma, costantemente aggiornata, è costituita da oltre 6.900 articoli.*

**PAD 6.0 - STAND D24**

## VITOBELLO RICAMBI

### ENGINES AND ENGINE PARTS

Since 1972 Vitobello Ricambi has been offering its customers the highest quality service and professionalism. Classic's goal is to exceed customers expectations for job quality and crew performance every day. Vitobello Ricambi has a new site with a surface of 4,000 sqm from where the company supplies more than 15,000 engine parts, like new, second-hand and remanufactured crankshafts, camshafts, cylinder-heads, pumps, gearboxes, injectors and of course, complete engines.

#### MOTORI E PARTI MOTORE

*Da oltre trent'anni Vitobello Ricambi è sinonimo d'esperienza, professionalità ed efficienza, sia dal punto di vista organizzativo che logistico.*

*4.000 mq di magazzino ricambi meccanici nuovi, d'occasione e revisionati per rispondere alle esigenze delle auto-rettifiche, offrendo ai propri clienti un servizio veloce e professionale.*

**PAD 6.1 - STAND B60**



## SPECIAL DIESEL

### DELIVERY VALVES

Our Special Diesel range of products include a big production of delivery valves, drills, and needles. Concerning the drills and needles we are able to provide articles for Leyland and Gardner. Our delivery valves cover all the applications for Diesel engines such us: Bosh, Delphi, Simms, Cav, Fiat, Caterpillar, Friedmann & Maier, Deutz, Ruston & Hornsby, Motorpal. In terms of new items we can develop all the costumers requests through a complete drawing or a sample.



#### VALVOLE

*La nostra gamma di prodotti Special Diesel include una vasta produzione di valvole, punte e aghi. Per quanto riguarda le punte e gli aghi siamo in grado di fornire articoli per Leyland e Gardner. La gamma di valvole copre qualsiasi applicazione per motori Diesel, Bosch, Delphi, Simms, Cav, Fiat, Caterpillar, Friedmann & Maier, Deutz, Ruston & Hornsby, Motorpal. Siamo molto flessibili, in termini di nuove applicazioni: possiamo soddisfare le nuove richieste del cliente dietro invio di una completa campionatura o relativi disegni.*

**PAD 6.1 - STAND C26**

## VERTEXCEL DIESELECTRA

### SPARES FOR DIESEL

We specialize in spare parts for traditional Diesel injection pumps, for common rail and for pump-injectors. Our main brands are Securdiesel, Motorpal, Disa. We are also the Export Department of Corona-BCD, manufacturers of fuel lift pumps.



#### RICAMBI PER DIESEL

*Siamo specializzati in ricambi per pompe iniezione Diesel tradizionali, per common rail e per iniettori-pompa. I nostri marchi principali sono Securdiesel, Motorpal, Disa. Siano inoltre l'Ufficio Estero di Corona-BCD, fabbrica di pompe alimentazione.*

**PAD 6.1 - STAND D52**

## XXL MARMITTE ITALIANE

### EXHAUST SYSTEMS

XXL Marmitte Italiane manufactures exhaust systems for Iveco, Man, Mercedes, Renault, Daf, Fiat, Volvo, Scania, Setra, Neoplan. With research and innovation it widens its range and today it has several production lines for light commercial vehicles, trucks, buses, power-supply units and special vehicles (cranes, tractors, etc).The company presents its 2012 catalogue with novelties branded XXL, and the new line XXL Green Energy, which lowers polluting emissions.



#### SISTEMI DI SCARICO

*XXL Marmitte Italiane produce sistemi di scarico per Iveco, Man, Mercedes, Renault, Daf, Fiat, Volvo, Scania, Setra, Neoplan. Con ricerca e innovazione arricchisce sempre più la propria gamma e oggi vanta differenti linee di produzione dedicate ai veicoli commerciali leggeri e agli autocarri, agli autobus, ai gruppi elettrogeni e ai veicoli speciali (quali gru, trattori ecc). L'azienda presenta il nuovo catalogo 2012 con tutte le nuove disponibilità a marchio XXL, e la nuova linea XXL Green Energy riguardante l'abbattimento delle emissioni inquinanti.*

**PAD 6.1 - STAND D08**



TÜV APPROVED

(E) ECE R90

## SECURE BRAKING

Pastiglie freno - Ganasce freno - Guarnizioni freno - Dischi freno

Disc brake pads - Brake shoes - Brake linings - Brake discs  
Scheibenbremsbeläge - Bremsbacken - Bremsbeläge - Bremsscheiben  
Pastillas de freno - Mordazas de Freno - Forros de Freno - Discos de freno  
Plaquettes de freins - Machoires de freins - Garnitures de freins - Disque de frein

Via Asti, 69 - 10026 SANTENA (TO) - ITALY Phone +39-011.9492065 - Telefax. +39-011.9492963  
E-mail: [etf.freni@libero.it](mailto:etf.freni@libero.it) - [etf.freni@tiscali.net](mailto:etf.freni@tiscali.net) - Internet: [www.etf-freni.it](http://www.etf-freni.it)

**BETA UTENSILI****ELECTRONIC PROTRACTOR BETA 601**

The electronic torque angle protractor item 601 - patented by Beta Utensili - allows screws to be tightened at preset values through measurement of the torsion angle. Ideal for tightening the bolts and nuts of the engine head as well as for applications that require right hand and left hand torsion angles up to 999 degrees, with +/- 1% accuracy. It does not need to be anchored to any fixed point. It can be used with standard torque wrenches, ratchets or 1/2" male squares.

**IL GONIOMETRO ELETTRONICO BETA 601**

Il goniometro elettronico per serraggi angolari 601 - brevettato da Beta Utensili - permette di effettuare serraggi di viti a tensioni prestabilite tramite la misurazione dell'angolo di torsione. Ideale per il serraggio della bulloneria della testata motore e per quelle applicazioni che richiedono di raggiungere angoli di torsione destrorsi e sinistrorsi fino a 999° con una precisione di +/- 1%. Non richiede un ancoraggio a un punto di riferimento fisso. Utilizzabile con normali chiavi dinamometriche, cricchetti o quadri maschi da 1/2".

**PAD 8.0 - STAND J85****CAORLE****NEW END MACHINING CENTRE**

End machining centre mod. MC640: 1+1 ISO 40 opposite working units, with 3 cartesian axis Z+X+Y each, handled on roller sliding blocks by recirculating-ball screws and Fanuc brushless motors; 1+1 tool warehouses ISO 40 at 4 places each as standard or 12 places as optional; 2 vices hydraulically operated; 1 control and programming unit Fanuc 30i series complete with motors and axis drives.

**NUOVO CENTRO DI LAVORO PER ESTREMITÀ**

Nuovo centro di lavoro per estremità mod. MC640: 1+1 unità di lavoro contrapposte ISO 40 ciascuna con 3 assi cartesiani Z+X+Y, movimentati su pattini a rulli tramite viti a ricircolo di sfere e motori brushless Fanuc; 1+1 magazzini utensile ISO 40 ciascuna da 4 posti standard o 12 posti optional; 2 morse, ad azionamento idraulico; 1 unità di governo e programmazione Fanuc serie 30i completa dei motori ed azionamenti assi.

**PAD 8.0 - STAND C51**64  
NM**COMEC****WORKING SEATS AND VALVE GUIDES**

The FSV080 adopts advanced technical solutions, conceived to work seats and valve guides. The high precision of the machine is based on the spherical and flat air-float cushion crossed action principle, electronic motor control with variable speed and digital counter display. Air floating flat cushion on cylinder head lower table support, allows a precise centring and relieves the effort. The machine can work guides of 3.5 mm and diameters between 14 and 90 mm.

**LAVORAZIONE GUIDE E SEDI VALVOLA**

La FSV080 adotta soluzioni tecnologicamente avanzate, che permettono la lavorazione precisa di guide e di sedi valvola. La precisione della macchina è garantita dall'insieme di una sfera, di un cuscino d'aria e un motore elettrico con velocità variabile. I tre cuscini d'aria sono collocati uno sulla tavola superiore, l'altro nel mandrino, il terzo nella tavola inferiore. La capacità di lavoro è elevata, lavora guide da 3,5 mm e diametri delle sedi da 14 a 90 mm.

**PAD 8.0 - STAND M69****BRAIN BEE****CLIMA RANGE**

Brain Bee is glad to introduce in Frankfurt, together with the consolidated Touch line, the outsider of auto diagnosis equipment, its range of A/C recharging stations, for both gas R134a and the new R-1234yf. Present in the range since the previous edition of Automechanika, today the Clima 1234's range is enhanced by the numerous awards, and approvals from the OEM channel.

**GAMMA CLIMA**

Brain Bee si presenta a Francoforte, insieme alla consolidata linea Touch, un outsider dell'autodiagnosi senza problemi, con la propria gamma di stazioni di ricarica A/C, sia per il gas 134 che per il nuovo R-1234yf. Presente in gamma fin dalla precedente edizione di Automechanika, oggi la gamma Clima 1234 risulta valorizzata dai numerosi riconoscimenti ottenuti e dalle omologazioni e inserimenti nel canale OEM.

**PAD 8.0 - STAND H44****CEMB****ER85 BALANCER**

ER85 is the result of CEMB's consolidated experience in the manufacturing of high technology garage and industrial balancers since 1946. Video Touch screen balancing machine, Italian style, featuring: 3D automatic measurements by sonar; heavy-duty touch screen; laser for weight positioning inside the rim; Led to light working space; wheel best access; virtual direct drive (CEMB patent); sonar eccentricity.

**EQUILIBRATRICE ER85**

ER85 è il risultato della consolidata esperienza di CEMB nella produzione di macchine equilibratrici industriali e da garage dal 1946. Macchina equilibratrice video touch screen, stile italiano, con: 3D misurazione automatica tramite sonar; touch screen robusto; laser per il posizionamento del peso all'interno del cerchio; Led per illuminare lo spazio di lavoro; wheel best access; virtual direct drive (brevetto CEMB); sonar per la misurazione dell'eccentricità.

**PAD 8.0 - STAND H03****CORGHI****R.E.M.O. WHEEL ALIGNER**

R.E.M.O. sets a new standard in wheel alignment, composed of 2 autonomous robots, which communicate by wireless to the mobile client. Two targets for localization of the two robots, own GPS system. The system communicates with the operator by mobile client. Clampless alignment system means: contactless, time-saving, rim protection, simple use. Visit [www.remolution.com](http://www.remolution.com): a real revolution.

**ASSETTO RUOTE R.E.M.O.**

R.E.M.O. introduce un nuovo standard nel settore assetti, è composto da due robot autonomi che comunicano via wireless con l'unità centrale. Due target con funzione GPS proprio per la localizzazione dei 2 robot. L'intero sistema interagisce con l'operatore tramite l'unità centrale: è senza contatto, veloce, consente la salvaguardia dei cerchi, facile da usare. Visita [www.remolution.com](http://www.remolution.com): una rivoluzione.

**PAD 8.0 - STAND B74**

**CORMACH****RADIO SYSTEM WHEEL ALIGNER**

Tired of the old bluetooth technology? Try our GEO 10, the wheel aligner with industrial radio system 2,4 Ghz, it is a new data transmission for our wheel aligner, with different programs: two off-centre compensation programs, Jack & Hold program, simplified calculation and adjustment of the toe curve and service and diagnosis programs.

**ASSETTO RUOTE VIA RADIO**

*Stanco della vecchia tecnologia bluetooth? Provate il nostro GEO 10, l'assetto ruote professionale con una trasmissione dati via radio industriale 2,4 GHz. È un nuovo sistema di trasmissione dati per il nostro assetto ruote, con differenti programmi: due programmi compensazione fuori centro, regolazione della vettura con ruote sollevate, calcolo e registrazione semplificata della curva di convergenza e programmi di servizio e diagnosi.*

**PAD 8.0 - STAND F75****ECOTECHNICS****Eck TWIN**

Automatic dual gas machine for R134a and HFO-1234yf systems, with 2 separate circuits, 2 compressors, 2 condensers, 2 tanks, 4 hoses and 4 couplers, 4 pressure gauges, very intuitive color graphic display touch screen. It's possible to go from a R134a system to HFO-1234yf very quickly. It's a good investment considering the new refrigerant introduction on the market.

**Eck TWIN**

*Stazione dual gas automatica per impianti con gas R134a e HFO-1234yf, dispone di 2 circuiti separati, 2 compressori, 2 condensatori, 2 serbatoi, 2 coppie di tubi e di raccordi, 4 manometri, display touch screen grafico a colori di uso intuitivo. Si può passare da un impianto R134a a un impianto HFO-1234yf, molto rapidamente. È un ottimo investimento, vista l'introduzione sul mercato del nuovo refrigerante.*

**PAD 8.0 - STAND G80****GARTEC****MULTIFUNCTIONAL COLUMN**

MiniTOWER is a multifunctional technical column easy to install, to maintain and it can be proposed in 6 pre-assembled standard solutions at a very reasonable cost. Designed to optimize the workshop services.

**COLONNA MULTIFUNZIONALE**

*Il MiniTOWER è una colonna multifunzionale facile da installare, da mantenere e con 6 soluzioni standard a costi molto contenuti. Studiata per ottimizzare l'operatività dell'officina.*

**PAD 8.0 - STAND G86****CORONA DIESEL****COMPONENTS FOR ENGINES**

Corona Diesel, specialized in design and manufacture of electronic and mechanical components for engines, presents two products. KIT-Q100/S: assemble kit for Bosch common-rail magnetically operated injectors with computer monitored quotes. TTJHP7-8G: electronic measurement injector test bench.

**COMPONENTISTICA PER MOTORI**

*Corona Diesel, specializzata nella produzione e costruzione di componentistica elettronica e meccanica per motori, presenta due prodotti.*

*KIT-Q100/S: kit montaggio iniettore common-rail Bosch a comando magnetico con quotatura informatica totale. TTJHP7-8G: banco prova iniettori con misurazione elettronica.*

**PAD 8.0 - STAND E89****ELECTRO-MEM****COMPLETE ELECTRONIC BATTERY CHARGERS**

HF1500 automatically manages by microprocessor the eight-phase charge and the three-phase diagnosis, digital display, control panel to set the charging parameters, the battery voltage 12/24V and type of battery (AGM, gel, wet). It can also recover batteries at deep discharge. Safe and protected against overheating and short-circuiting, it warns in case the polarity is reversed or the battery is faulty or the voltage is wrong, with acoustic and visual Led indicators.

**CARICABATTERIE ELETTRONICO COMPLETO**

*HF1500 gestisce automaticamente a microprocessore la carica a otto fasi e la diagnosi a tre fasi, display digitale, pannello di controllo per impostare la funzione di carica, tensione della batteria 12/24V e il tipo di batteria (AGM, gel, wet). Può effettuare anche recupero di batterie a scarica profonda. Sicuro e protetto contro surriscaldamenti, cortocircuiti, inversione di polarità, accumulatore guasto e tensione errata con segnalazioni acustiche e luminose a Led.*

**PAD 8.0 - STAND K85****65**  
**NM****GO.VO.NI.****DIAGNOSIS FOR CAR SHOCK-ABSORBERS**

Independent from the autovehicle's geometry. The output requires a remote USB device which acts as interface with a PC; and one directly applied to the sensor on the hood of the car. The device is equipped with a platform and sensors for the detection of oscillations, placed firmly to the vehicle's frame in correspondence of the shock absorbers.

**DIAGNOSI SOSPENSIONI AUTOVEICOLI**

*Indipendente dalla geometria dell'autoveicolo. Prevede un dispositivo USB remoto che fa da interfaccia con un PC, e uno direttamente applicato al sensore posto sul cofano della vettura. Il dispositivo viene fornito con pedana e sensori per il rilevamento di oscillazioni posizionati solidalmente alla carrozzeria del veicolo in corrispondenza degli ammortizzatori.*

**PAD 8.0 - STAND K83**

**MARIEL****READY FOR R1234yf**

Mariel has developed Green Evolution, the first worldwide line of sprays compatible with R134a and R1234yf. It guarantees the best result in every situation, thanks to a wide range of solutions: leak stop, PAG oils, temperature reducer and UV dye, all certified J2297. Green Evolution represents the fastest and most flexible line for A/C maintenance. More info at [www.mariel.it](http://www.mariel.it).

**PRONTI PER R1234yf**

*Mariel ha sviluppato Green Evolution, la prima linea al mondo di prodotti spray compatibili con R134a e R1234yf. Si può ottenere il migliore risultato in ogni situazione, grazie all'ampia gamma di soluzioni proposte: blocca perdite, oli PAG, riduttore di temperatura e tracciante UV, tutti certificati J2297. Green Evolution rappresenta il sistema più veloce e flessibile per la manutenzione A/C. Per maggiori informazioni [www.mariel.it](http://www.mariel.it).*

**PAD 8.0 - STAND J74****MONDOLFO FERRO****MT3650 ERGO-LASER**

Electronic wheel balancer with monitor for cars, lightweight transport vehicles and motor vehicles. Versatile and precise, it is ideal for wheel servicing. With LPS & Led Illuminator. The laser pointer system helps to position the counterweights more quickly and more precisely. The Led light allows maximum visibility in all operations (acquiring measurements and applying counterweights).

**MT3650 ERGO-LASER**

*Equilibratrice elettronica a monitor per autovetture, trasporto leggero e motoveicoli. Rapida e precisa, ideale per elevati carichi di lavoro. Con LPS (laser pointer system) e Led Illuminator. Il puntatore laser favorisce l'applicazione dei contrappesi adesivi a ore 6 senza errore e con maggior rapidità. L'illuminatore Led agevola le diverse fasi di lavoro (acquisizione delle misure e applicazione dei contrappesi).*

**PAD 8.0 - STAND C82**66  
NM**NUSSBAUM****INSPECTION PITS**

Nussbaum and its exceptional range of solution for trucks with in evidence the prefabricated pits. Two load classes, from 8 up to 30m, depth range 1,40-1,80 m, customized to all needs and ideal for repair and revision. The roll cover, the recovery system and oil supply, the brake tester, the play detector are only few of the large number of accessories available for Nussbaum inspection pits.

**FOSSE DI ISPEZIONE**

*Nussbaum e la sua eccezionale gamma da camion con in evidenza le fosse di ispezione prefabbricate. Due classi di portata, da 8 a 30 metri, profonde da 1,40 a 1,80 m, personalizzabili per soddisfare ogni esigenza e ideali per le revisioni. La copertura carrabile, il sistema di recupero e rifornimento oli, prova freni e prova giochi sono alcuni dei tanti accessori installabili sulle fosse Nussbaum.*

**PAD 8.0 - STAND C28****MAVEL****ROLLING IN "SLOW MOTION"**

Rolling in total security is from now possible with the new "Slow Motion" system by Mavel, which allows the hose/cable to roll up slowly. The Slow Motion system is a Mavel patented system applied for the first time ever on the Roll Major PLUS reels series. Slow Motion can also be installed on reels originally not equipped with this system, allowing the end user to choose to work in total security.

**AVVOLGERE AL "RALLENTATORE"**

*Avvolgere in totale sicurezza da oggi è possibile con il nuovo sistema frenante "Slow Motion" progettato da Mavel che riavvolge il cavo/tubo lentamente, senza blocchi e senza colpi di frusta in piena sicurezza. Il sistema Slow Motion è un brevetto Mavel applicato per la prima volta sugli avvolgitori serie Major PLUS. Slow Motion può anche essere applicato agli avvolgitori sprovvisti in origine di questo sistema, permettendo all'utilizzatore di scegliere di lavorare in piena sicurezza.*

**PAD 8.0 - STAND H65****MOTORSCAN****NEW DIAGNOSTIC MULTIBRAND**

Motorscan presents a very new technologically advanced multibrand diagnosis; it allows to detect a wide number of both standard OBD and manufacturer protocols. High definition color Led display; totally innovative ergonomics to expedite the handgrip; ergonomic, lightweight, fast and easy to use; internal lithium polymer battery; arm processor technology; internal SD card memory; USB connectivity, optional BlueTooth; pass-thru compatible.

**NUOVA DIAGNOSI MULTIMARCA**

*Motorscan presenta la nuova diagnosi multimarca di ultimissima generazione. Come tutti i diagnostici Motorscan offre la possibilità di diagnosticare un numero estremamente considerevole di sistemi sia per diagnosi standard OBD sia per protocolli proprietari. Display a colori in alta definizione; ergonomia totalmente innovativa per facilitare la presa; batteria al litio interna; tecnologia processore Arm; connettività USB, optional connessione Blue-Tooth; pass-thru compatibile.*

**PAD 8.0 - STAND C36****O.M.E.R****NEW KAR LINE: MORE LIFT****IN LESS SPACE**

The new KAR lift range meets the current market requirements while granting durability in time and a long life cycle. The innovative KAR structure gives the idea of a solid construction, allowing at the same time a perfect working condition due to the free space under the lift. A new patented system (ASO) restrains any deformation of the lift due to irregular load distributions or runways torque. All these features come with the most updated safety devices always granted by O.M.E.R. to its customers.

**NUOVA LINEA KAR: GRANDI PRESTAZIONI IN SPAZI RIDOTTI**

*I nuovi sollevatori della linea KAR rispondono alle attuali esigenze del mercato garantendo un lungo ciclo di vita. Dotati di una struttura dal design innovativo, trasmettono al contempo l'idea di solidità e completa libertà di movimento degli operatori. Un nuovo dispositivo di assorbimento dei carichi brevettato (ASO) contiene qualsiasi tipo di deformazione, torsione o stress meccanico sulla struttura dovuto a irregolari distribuzioni dei pesi. A corredo i dispositivi di sicurezza di massimo livello che O.M.E.R. garantisce ai propri clienti da sempre.*

**PAD:PAD 8.0 - STAND B32**

**PIUSI****AUTOMATIC PLASTIC AdBlue®****NOZZLES**

Automatic plastic AdBlue® nozzles Piusi SB32, SB32 Meter. We would like to introduce a complete range of automatic nozzles designed for the AdBlue® market (according to DIN 70070).

The new automatic nozzle is reliable, lighter, easy to handle, ergonomic and sets the new standard for this sector: max. flow-rate: 45 (l/min); inlet thread with swivel: 1" GAS; weight: 0.6 kg.

**PISTOLA AUTOMATICA IN PLASTICA PER AdBlue®**

Pistola automatica in plastica per AdBlue®: Piusi SB32, SB32 Meter. Piusi presenta una gamma completa di pistole automatiche, conformi alla normativa DIN 70070, specificamente studiate per il mercato dell'AdBlue®. La pistola automatica è affidabile, leggera, ergonomica, facile da maneggiare e fissa nuovi standard per questo settore: portata massima: 45 l/min; peso: 0,6 kg.

**PAD 8.0 - STAND E66**

**SIMPES-FAIP HPA****M928 ROYAL**

Super-automatic tyre-changer for rims up to 28". Tyre changer suitable for all car wheels, enables the user to mount and demount any type of tyre, UHP and "run flat". No effort is required thanks to the "lever-less" technology. Certified by WDK. Axial mounting turntable allows quick, secure wheel clamping and bead breaking on both sides with no need to turn the wheel over.

**M928 ROYAL**

Smontagomme super-automatico per cerchi fino a 28". Concepito per agevolare lo smontaggio e il montaggio di tutti i tipi di pneumatici, UHP e Run-Flat. Nessuno sforzo fisico dell'operatore grazie alla tecnologia "lever-less". Certificato WDK. L'autocentrante a platorello consente il bloccaggio veloce della ruota e la stallonatura di entrambi i fianchi senza bisogno di girare la ruota.

**PAD 8.0 - STAND D20**

**TECNOMOTOR****TPMS AND SOCIO DIAGNOSIS**

Tecnomotor, historical company in the field of workshop tools, brings to Automechanika several innovative products, among which TPMS for the diagnosis of tyres equipped with electronic valves, a useful tool, given the European Regulation which states that newly homologated cars must be equipped with active valves starting from November. On display also the diagnosis range Socio Collection, which has gained international recognition.

**TPMS E DIAGNOSI SOCIO**

Tecnomotor, azienda storica nel mondo degli strumenti di officina, si presenta ad Automechanika con diversi innovativi prodotti tra i quali il TPMS per la diagnosi delle gomme dotate di valvole elettroniche, strumento più che mai attuale alla luce della prossima normativa europea che obbliga tutte le vetture di nuova omologazione a essere dotate di valvole attive dal prossimo novembre. Protagonista sarà anche la gamma di strumentazione di diagnosi Socio Collection, che ha già ottenuto ampio consenso a livello internazionale.

**PAD 8.0 - STAND C79**

**SICE****S 48 PL**

High performances on this tyre changer with mechanical locking centering chuck. This solution grants an higher safety on rim damages. Also certified by WDK for safe mounting on UHP and run flat tyre.

**S 48 PL**

Elevate prestazioni con il dispositivo di bloccaggio del cerchio a "platorello" (meccanico/manuale). Soluzione sempre più utilizzata sui modelli di fascia alta, per la maggiore sicurezza contro i possibili danneggiamenti del cerchio. Anche l'S 48 PL è certificato WDK, indicazione di performance di alto livello e sicurezza su tutti i pneumatici, dai più comuni ai Run-Flat e ribassati.

**PAD 8.0 - STAND F04**

**SNAP-ON TOOLS ITALIA****GEODYNA OPTIMA II**

Geodyna optima II combines a wheel balancer and diagnostic device. The combination of the special stripe of light technology with the most accurate balancing technique scans all data quickly and accurately, diagnosing and documenting all possible defects on tyre or rim. This considerably improves driving safety and customer retention - no need to underline the machine performs wheel balancing in a highly professional way.

**GEODYNA OPTIMA II**

Geodyna optima II offre un'equilibratrice e diagnosi in un'unica attrezzatura. La combinazione tra l'esclusiva tecnologia della lamina di luce con la più accurata tecnica di equilibratura permette di acquisire tutti i dati velocemente e accuratamente, diagnosticando e documentando ogni possibile difetto di pneumatico e cerchio. Questo con l'intenzione di migliorare la sicurezza di guida e la soddisfazione del cliente. Optima II gestisce il processo di equilibratura nel modo più semplice e professionale.

**PAD 8.0 - STAND A96**

**TEXA****FROM DIAGNOSIS TO A/C RECHARGE**

At Automechanika 2012 Texa will present its leading products: the stand-alone solutions, among which the innovative Axone 4 display, the Navigator TXT, TXC, TXB, TXM and Navigator nano vehicle interfaces, the OBD Log and OBD Matrix for on-board diagnosis, the NanoService solution for tire repairers and fast fit centers, the A/C Konfort charging stations, the Multipegaso emissions analysis station.

**DALLA DIAGNOSI ALLA RICARICA A/C**

Texa ad Automechanika 2012 presenterà i suoi prodotti di punta: le soluzioni stand-alone tra le quali spicca l'innovativo visualizzatore Axone 4, le interfacce veicolo Navigator TXT, TXC, TXB, TXM, Navigator nano, OBD Log e OBD Matrix per la diagnosi on board, la soluzione per i gommisti e i centri fast fit NanoService, le stazioni di ricarica A/C Konfort, l'unità di lavoro per l'analisi emissioni Multipegaso.

**PAD 8.0 - STAND E96**

**VAMAG****NEW DIMENSION**

New Dimension, the new system for wheel alignment. High test and regulations performance speed, easiness to use, high precision measure, technology in the service of professional, with two high-resolution cameras for each target for a real 3D measurement, maximum installation versatility: measuring heads can be installed in a variety of different positions and modes to suit the layout of the bay.

**NEW DIMENSION**

*New Dimension, il nuovo sistema per l'allineamento ruote. Alta velocità di esecuzione del test e delle regolazioni, facilità d'uso, alta precisione di misura, tecnologia al servizio del professionista, con due telecamere ad alta risoluzione puntate su ciascun bersaglio per una vera misurazione 3D, massima versatilità di installazione: le teste di misura possono essere installate in una varietà di posizioni e modalità differenti per adattarsi al layout dell'officina.*

**PAD 8.0 - STAND J08****WIGAM****A/C: FROM RECOVERY TO FLUSHING**

Model 150 is a HF01234yf and R134a unit for recovery, recycling, vacuum, charge and flushing. It is a single unit compatible for HF01234yf and R134a, completely automatic. Choose the solution to work today and adapt it to your requirements tomorrow. With an easy retrofit operation and the purchase of the completion kit, you can change gas at any time. Recovery rate 300 g/min. Vacuum pump 100 lt/min.

**A/C: DAL RICICLO AL LAVAGGIO**

*Il modello 150 è un'unità di recupero, riciclo, vuoto, carica e lavaggio per HF01234yf e R134a. Si tratta di una sola unità per HF01234yf e R134a, completamente automatica. Scegli la soluzione per lavorare oggi, adattata alle tue esigenze di domani. Con una semplice operazione di retrofit e l'acquisto del kit di completamento, puoi cambiare gas in qualsiasi momento.*

*Capacità di recupero 300 g/min. Pompa per vuoto 100 lt/min.*

**PAD 8.0 - STAND J65****W.T. ENGINEERING****TRANSMISSION CLEANER AND EXCHANGER**

W.T. Engineering proposes a new generation of A/C service units for the new gas 1234yf, Arera and Simal for R134 and headlight beam testers, particularly PH2010INT with a software suitable for several regulations. At Automechanika 2012 we will present a great novelty: the transmission cleaner and exchanger AGA 2812 that changes all the oil found in automatic gearbox cars.

**MACCHINA LAVACAMBI**

*W.T. Engineering propone la nuova generazione di stazioni A/C per nuovo gas 1234yf, Arera e Simal per R134, e vari modelli di centrafari tra i quali il PH2010INT con software per PC adattabile a varie normative.*

*In occasione di Automechanika 2012, presenterà come grande novità la macchina lavacambi AGA 2812 che consente di sostituire tutto l'olio presente nelle autovetture con cambio automatico.*

**PAD 8.0 - STAND K72****ZECA****NEW REELS SERIES AL**

Zeca presents a new series of reels with diecast aluminum casings called "AL Series". Electric range: available with 15 m of cable 3G1, 5 mm<sup>2</sup> with or without "Shuko" plug and sockets to be used as an extension in conjunction with power tools, or with 15 m of cable 2X1 mm<sup>2</sup> and fluorescent lamps IP65 or IP55, with or without transformer 230V-24V. Compressed air: for 8 mm diameter and 10 m tube or 10 mm diameter and 16 m tube. Both can also be used with cold water, and are equipped with 1,5 m hose inlet.

**NUOVA SERIE DI AVVOLGITORI SERIE AL**

*Zeca presenta una nuova serie di avvolgitori con semiscatole in pressofusione di alluminio, denominata "Serie AL". Gamma elettrica: con 15 m di cavo 3G1, 5 mm<sup>2</sup> con o senza prese Schuko da utilizzare come prolunga in abbinamento ad utensili elettrici, o con 15 m di cavo 2X1 mm<sup>2</sup> e lampada fluorescente IP65 o IP55, con o senza trasformatore 230V-24V. Aria compressa: per tubo 10 m con diametro interno 8 mm o tubo 16 m con diametro interno 10 mm. Entrambe le versioni possono anche essere utilizzate con acqua fredda e sono equipaggiate con 1,5 metri di tubo in ingresso.*

**PAD 8.0 - STAND F70**

# Macchi Rag. Fiorenzo

## Costruzione e Commercio Parti Auto Import-Export

Via delle Vigne, 31 - 21040 Venegono Inferiore (VA) - ITALY Tel./Fax +39 0331 86 53 83

www.macchifiorenzo.com - info@macchi-fiorenzo.com



### Automechanika in Frankfurt - hall 3.1 - stand B31

**TECNOKIT**  
**EURO FLEX**



CHROMA-Torino

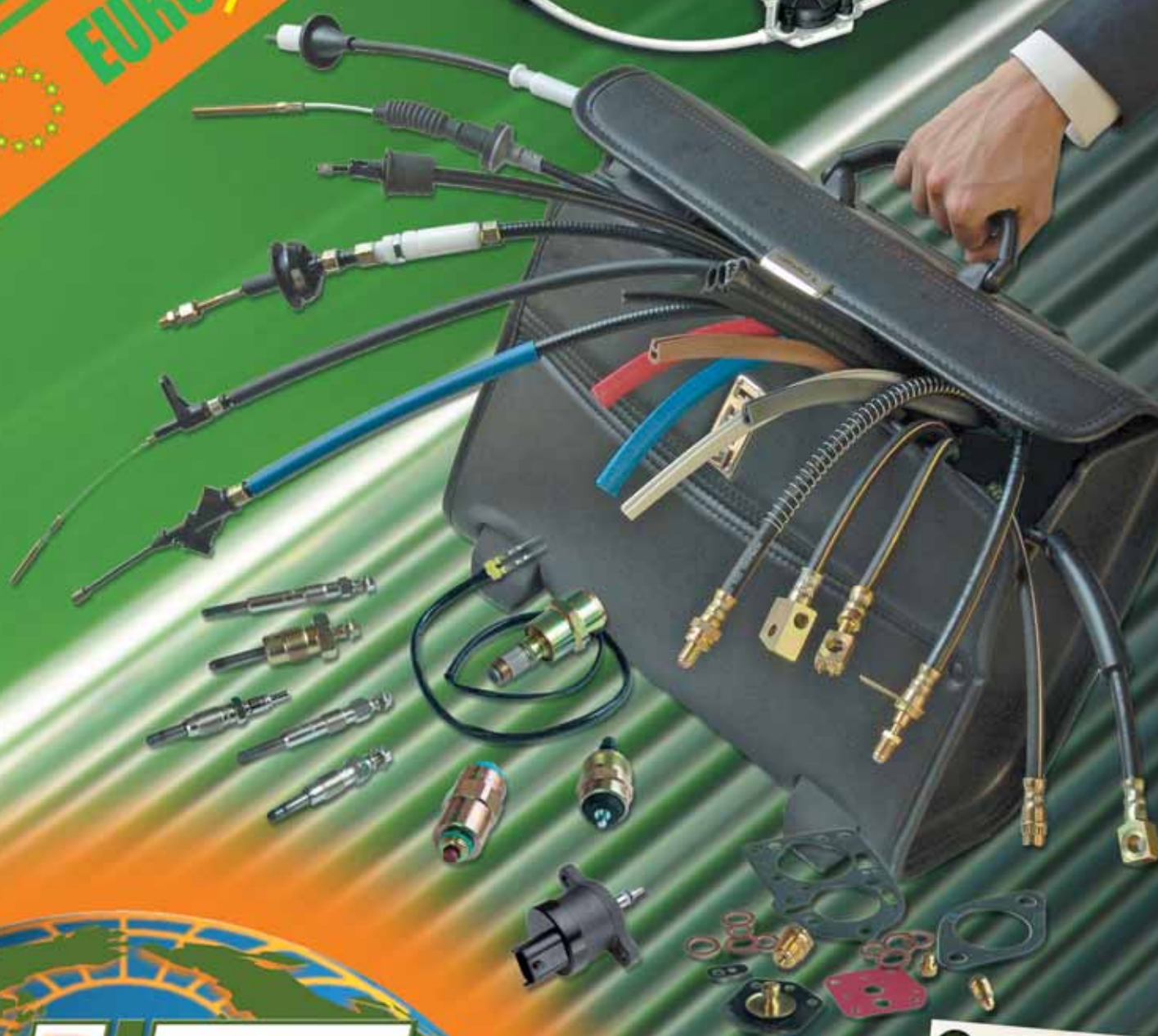

**PIMAX**



**Automotive products**



**A CHOICE WITHOUT FRONTIERS** [www.pimax.it](http://www.pimax.it)

Pimax s.r.l.  
Corso Re Umberto, 91 - 10128 Turin - Italy  
Tel +39 - 011591292 - Fax +39 - 011502348 - E-mail: [info@pimax.it](mailto:info@pimax.it)





## AUTOCHEM ITALIANA - LIQUI MOLY

### DPF CLEANER

Liqui Moly introduces cleaner for Diesel particulate filters. The Diesel particulate filter cleaner Liqui Moly now introduced on the market offers workshops a perfect auxiliary service. This product allows workshops to offer their customers an economical alternative to replacing clogged Diesel particulate filters. The application is considerably simple and the filter does not need to be removed.

### DETERGENTE DPF

*Liqui Moly introduce un detergente per filtri antiparticolato Diesel. Il detergente per filtri antiparticolato Diesel Liqui Moly presente ora sul mercato offre alle officine un complemento perfetto di manutenzione. Questo prodotto permette alle officine di poter offrire ai loro clienti un'alternativa economica alla sostituzione di filtri antiparticolato Diesel intasati.*

*L'applicazione è notevolmente semplice e non necessita della rimozione del filtro. Liqui Moly in Italia è distribuita da Autochem Italiana.*

**PAD 9.1 - STAND C06**



## BELL

### NOT ONLY AIR-HYDRAULIC PUMPS

Bell, part of the Ognibene Group in Reggio Emilia - Italy, has been standing out for over ten years for the quality and reliability of its products, especially the high pressure air-hydraulic pumps and in-line oil filters. Strengthened by its experience in the hydraulic field, Bell is also able to develop specific products and accessories for various applications according to customer requirements.

### POMPE IDROPNEUMATICHE E ALTRO

*Bell, del gruppo Ognibene, in Reggio Emilia - Italia, si contraddistingue da oltre dieci anni per la qualità e l'affidabilità dei suoi prodotti, in particolare le pompe idropneumatiche ad alta pressione e i filtri olio in linea. Forte della*

*propria esperienza in campo oleodinamico, Bell è in grado di sviluppare altresì prodotti e accessori specifici per le più svariate applicazioni secondo le esigenze del cliente.*

**PAD 9.0 - STAND F54**



70  
NM

## DOMETIC GROUP

### WAECO ASC 5000

New fully-automatic ASC 5000 RPA specific for R-1234yf, without manual valves, with 4 electronic scales for each functions, supplied with professional oil and UV bottles, printer and integrated database, automotive certifications CE, SAE, TUV and VDA with integrated refrigerant analyzer and exclusive low emission system to grant the recovery of the 99,9% of refrigerant from AC system.

### WAECO ASC 5000

*Nuova ASC 5000 RPA per R-1234yf totalmente automatica, senza rubinetti manuali, con 4 bilance elettroniche su tutte le funzioni, flaconi olio e tracciante UV professionali, stampante e database integrato, certificata dai costruttori d'automobili CE, SAE, TUV e VDA con analizzatore refrigerante integrato, controlli di sicurezza e sistema low emission per il recupero del 99,9% del refrigerante.*

**PAD 9.0 - STAND A44**



## BEISSBARTH

### EASY 3D WHEEL ALIGNER

The Easy 3D wheel aligner by Beissbarth offers the highest degree of accuracy and repeatability with permanent automatic ride height measurement. Magnetic brackets for fixing the measurement boards to the wheels ensure fast and efficient service. The system performs run out compensation on all of the wheels at the same time, without having to jack up the vehicle. No additional cameras are required to adjust the driving assistance systems built into the vehicles.

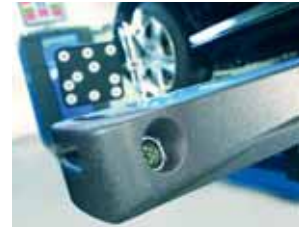

### ASSETTO RUOTE EASY 3D

*L'assetto Beissbarth Easy 3D assicura accuratezza e costanza dei risultati grazie alla misurazione automatica permanente dell'altezza della scocca. Il supporto magnetico per il fissaggio dei piatti di misura alle ruote garantisce interventi veloci ed efficienti. Il sistema esegue contemporaneamente la compensazione degli accoppiamenti cerchio-griffa di tutte le ruote senza bisogno di sollevare il veicolo. Per la regolazione dei sistemi di assistenza alla guida integrati nella vettura non sono necessarie telecamere aggiuntive.*

**PAD 9.0 - STAND E06**

## BOSCH

### NEW VERSION OF WORKSHOP SOFTWARE

Bosch is committed to the implementation and simplified use of ESI[tronic], the world's leading workshop software. Bosch has made a number of changes to ESI[tronic], making it much simpler to use and giving it a clearer structure. The new interface of ESI[tronic] 2.0 takes the user to the information they require in fewer clicks. Regular updates ensure that its 75,000 workshops - located in over 100 countries worldwide - always operate in line with the latest technology.



### NUOVO SOFTWARE PER OFFICINA

*Bosch è costantemente impegnata nell'implementazione e nella semplificazione d'uso di ESI[tronic], leader mondiale tra i software d'officina. Oggi Bosch lo ha rinnovato e ampliato, e semplificato grazie a una struttura più chiara e ad ampie funzionalità. L'interfaccia della versione ESI[tronic] 2.0 porta l'utente verso le informazioni di cui necessita passo dopo passo. Aggiornamenti regolari assicurano che i suoi 75.000 abbonati - distribuiti in oltre 100 Paesi del mondo - possano operare stando sempre al passo con la tecnologia d'avanguardia.*

**PAD 9.0 - STAND B06**

## KOMPUNET INFORMATICA - AUDACON

### SOFTWARE, DATABASE, WEB SOLUTIONS

Software: workshops, body & tyre repair shops, spare parts dealers. Data development: OE, graphics, aftermarket, manuals, service, labour times, adjustment data. Web solutions: portals for car glasses and leasing, branded web catalogues, data for diagnostic, data advising for IAM industry. News Automechanika 2012: presentation new Allparts 2.0 for the Italian market.



### SOFTWARE, BANCHE DATI, SOLUZIONI WEB

*Software: officine, carrozzerie, ricambisti, gommisti. Banche dati: OE, grafiche, aftermarket, manuali, tagliandi, tempari, dati tecnici. Soluzioni web: portale cristalli, portale rent, cataloghi web, dati per diagnostico, consulenza dati per l'industria IAM. News Automechanika 2012: presentazione nuovo Allparts 2.0 per il mercato italiano.*

**PAD 9.1 - STAND D12**

## MA-FRA

## CAR CARE

The Last Touch Express super-fast liquid wax quickly and easily guarantees exceptional, deep and long lasting cleaning and shine, even when it rains. This innovative, high performance formula is silicone-free and rich in precious carnauba wax, considerably increasing bodywork shine, preventing dirt from depositing again, guaranteeing long lasting protection and leaving the surface incredibly silky to touch. The Fast Cleaner super detergent keeps your car free of dust and fingerprints.



## CURA DELL'AUTO

La cera liquida superveloce Last Touch Express garantisce, in pochi istanti e con la massima facilità, pulizia e lucentezza profonde e durature, anche in caso di pioggia. Questo innovativo formulato ad alte prestazioni, senza siliconi e ricco di pregiata cera carnauba, incrementa notevolmente la brillantezza della carrozzeria, impedendo allo sporco di rideposarsi, garantendo una protezione di lunga durata e lasciando la superficie setosa al tatto. Il super pulitore Fast Cleaner mantiene la vettura libera da polvere e impronte.

**PAD 9.1 - STAND B05**



## MECHANIX WEAR EUROPE

## GLOVES FOR PROFESSIONALS

Mechanix Wear, a protagonist in racing, is the motorsports industry's company dedicated to providing gloves to help you work faster, safer and cleaner. From the introduction of our Original Glove at the 1991 Daytona 500, Mechanix Wear has continually redefined the state of high quality performance work gloves by developing products specifically designed with innovative fit, feel and function characteristics.



## GUANTI PER PROFESSIONISTI

Mechanix, protagonista negli sport motoristici, produce guanti che vi permettono di lavorare più velocemente, in tutta sicurezza e pulizia. A partire dal 1991, quando abbiamo presentato il nostro modello Original alla 500 miglia di Daytona, Mechanix ha continuamente ridefinito gli standard qualitativi, sviluppando prodotti innovativi per funzionalità, calzata e sensibilità al tatto. Potete trovare un paio di guanti Mechanix nelle cassette porta attrezzi di case, officine, industrie, utilizzati con soddisfazione da meccanici professionisti e artigiani.

**PAD 9.0 - STAND E90**



71  
NM

**FI-DI  
RICAMBI**



**Siamo lieti di invitarVi  
alla Fiera Internazionale**



**11-16/09/2012**



NTN

CORTECO

INA

FAG

DAYCO

GMB

Illens

SNR

Gates

Koyo

PARTNER DATA



**MECLUBE****LUBRICATION EQUIPMENT**

Meclube is an industrial company that manufactures lubrication equipment for every specific requirement, giving best cooperation to the customer and working to grow with them.

**APPARECCHI PER LA LUBRIFICAZIONE**

*Meclube è un'azienda industriale che produce apparecchi per la lubrificazione in funzione delle specifiche esigenze dei clienti, offrendo loro la massima collaborazione e lavorando per crescere insieme a loro.*

**PAD 9.0 - STAND B69**

**PETROLUBE****LUB&LUB LINE FOR CARS**

Complete line of synthetic and semi-synthetic oils, the result of the adoption of specially developed production protocols and innovative technologies. In the range we highlight LUB02 SAE 5W40 - API SM / CF - ACEA A3/B3, A3/B4, C3 oil for cars with low emissions in accordance with the specifications MID SAPS, it provides complete engine and turbocharger protection.

**LINEA LUB&LUB PER AUTOVETTURE**

*Linea completa di oli sintetici e semi-sintetici frutto dell'adozione di protocolli di produzione appositamente elaborati e di tecnologie innovative. Nella gamma si evidenzia il LUB02 SAE 5w40 - API SM/CF - ACEA A3/B3, A3/B4, C3 olio per vetture a basse emissioni nel rispetto delle specifiche MID SAPS, fornisce una totale protezione al motore e al turbocompressore.*

**PAD 9.1 - STAND E69**

72  
NM**SICAM****NEW WHEEL BALANCERS**

Sicam presents the new range of wheel balancers SBM 135 A/165 A/V660 for shops with medium wheel service volume. Thanks to the new design, for better access inside of the wheel, its ease of use makes it unique in its field. Standard equipped with automatic internal caliber ALUEASY for fast and easy application of adhesive weights, with the weight program detection function and a wide range of accessories it allows immediate balancing.

**NUOVE EQUILIBRATRICI**

*Sicam presenta la nuova gamma di equilibratrici SBM 135 A/165 A/V660 A rivolta a negozi con volumi medi servizio ruota. Grazie al nuovo design interamente studiato per un accesso migliore all'interno della ruota e alla sua semplicità d'utilizzo, è unica nel suo settore. Equipaggiata di serie con il calibro automatico ALUEASY per un'applicazione semplice e veloce dei pesi adesivi, con il nuovo programma di detenzione automatica del programma di equilibratura e con una ricca dotazione di accessori consente un'equilibratura immediata.*

**PAD 9.0 - STAND D06**

**NETTUNO****HAND CLEANSERS**

Nettuno has manufactured professional hand cleansers for 40 years. Our soaps are aimed to clean grease, oil, lubricants, silicone, paint and they're therefore suggested for the automotive field. They contain soft microspheres and they're suitable for every kind of skin, even the most sensitive one. We also manufacture slightly abrasive wet wipes, very useful when soap and water are not available.

**LAVAMANI**

*Nettuno produce lavamani professionali da quarant'anni. I nostri saponi sono adatti al settore automotive poiché rimuovono senza fatica oli, lubrificanti, silicone e persino vernici. Contengono soffici microsfere e possono essere usati anche da persone con pelli sensibili. Nettuno produce anche salviettine per sporchi pesanti, molto utili quando acqua e sapone non sono a portata di mano.*

**PAD 9.1 - STAND D74**

**SAVI ELETTRONICA****SPARE PARTS FOR DIGITAL ODOMETERS**

Savi Elettronica presents Minitools brand. The range of Minitools aftermarket products includes, mainly, spare parts for digital odometers (such as LCD displays, flats,...) and parts and tools for car's electronic. Regenerate! Don't throw anything away: this is the skill that we want to reach. All Minitools spare parts are covered by warranty and they're tried and tested for a perfect repair.

**RICAMBI PER CONTACHILOMETRI DIGITALI**

*Savi Elettronica presenta il marchio Minitools. La linea di prodotti aftermarket include ricambi specifici per contachilometri digitali (display LCD, flat di ricambio, ecc.) e componenti e ricambi per l'elettronica dell'auto. Rigenerare e non gettare via: questa è la strada che intendiamo percorrere. Tutti i ricambi Minitools sono coperti da garanzia e rigorosamente testati e collaudati per una perfetta riparazione.*

**PAD 9.0 - STAND C91 / PAD 3.0 - STAND F65**

**SPX ITALIA****ROBINAIR AC1X34-7 CONVERTIBLE UNIT**

Robinair is proud to introduce AC1X34-7, the new high precision A/C service station able to recover, recycle and recharge the current R-134a. Thanks to the conversion kit (optional), this flexible unit can be transformed into the AC1234-7 station, which will be ready to guarantee the Robinair efficiency standard in the maintenance of the new generation of R-1234yf air conditioning systems.

**ROBINAIR AC1X34-7 CONVERTIBILE**

*AC1X34-7 è la nuova stazione di servizio Robinair ad alta precisione in grado di effettuare recupero, riciclo e ricarica dell'attuale refrigerante R-134a. Grazie al kit di conversione (opzionale) questa stazione flessibile può essere rinnovata nel corrispondente modello Robinair AC1234-7 e potrà garantire l'efficienza e l'esperienza del marchio nella manutenzione dei sistemi A/C di nuova generazione.*

**PAD 9.0 - STAND A38 / C38**





***We Export Genuine Parts all over the world***

***Esportiamo ricambi originali nel mondo***

***tp technoparts***  
***import export s.r.l. your partner on genuine spare parts***

Via Palmiro Togliatti n. 10 97100 Ragusa - Italy | Logistics : Via Restelli n. 5 20010 Vittuone (MI) - Italy  
Tel: +39 0932 258875 Fax: +39 0932 644808 info@technoparts.it [www.technoparts.it](http://www.technoparts.it)

# The Orange Way

Since 1969



www.cei.it

10

PADIGLIONE/HALL SERVICE STATION & CAR WASH

## ADAM PUMPS

### AC/CC PUMPS

C-Tech 40, new pump range CC and AC with creative and unique design for both voltages. 40 lt/min; "DC-Tech 40" (12 or 24 V) for CC and "AC-Tech 40" (230V) for AC. 3/4" inlet and outlet; available in two kits: "Easy Tech" with suction and discharge hose, filter and manual nozzle (optional automatic nozzle) and Light Tech with discharge hose and manual nozzle (optional automatic nozzle). Easy Tech is also applicable to the new Pick & Fill Diesel fuel transfer kit.



### POMPE AC/CC

*C-Tech 40, nuovo range di pompe a corrente continua e alternata, con un creativo e unico design per entrambi i voltaggi. 40 lt/min; "DC-Tech 40" (12 o 24V) per corrente continua; "AC-Tech 40" (230V) per corrente alternata. Entrata e uscita 3/4 e disponibile in due kit: Easy Tech completo di tubo di aspirazione e mandata, filtro e pistola manuale (automatica in opzione) e Light Tech con tubo mandata e pistola manuale (automatica in opzione). Easy Tech è applicabile anche a Pick & Fill, il nuovo kit per travaso gasolio.*

**PAD 10.0 - STAND C78**

11

PADIGLIONE/HALL REPAIR & MAINTENANCE

## FI.TIM

### JOLLIFT RANGE

FI.TIM will be exhibiting at Automechanika 2012 with some new products of the JOLLIFT range. FI.TIM is constantly looking for new solutions and repair systems that best fit the different car making technologies in continuous evolution. From the JOLLIFT range you can choose a simple lift or a straightening bench complete with fasteners and computerized measuring systems.



### GAMMA JOLLIFT

*FI.TIM sarà presente ad Automechanika 2012 con alcuni nuovi prodotti della gamma JOLLIFT. FI.TIM è alla continua ricerca di nuove soluzioni che si adattino al meglio alle differenti tecnologie costruttive delle auto in costante evoluzione. Nella gamma JOLLIFT si può scegliere dal semplice sollevatore al banco di raddrizzatura completo di sistemi di fissaggio e di misurazione computerizzata.*

**PAD 11.0 - STAND A15**

## STUDIO MUSCATELLI PIETRO

### ST1-C

ST1-C is planned to definitively solve the problem of the powder dispersion inside the auto bodies, this is one of a kind and its filter structure growing out of the industrial centralized systems let you always keep filters clean and it does not need any kind of maintenance. During Automechanika, Studio Muscatelli invites you to join us at our brand Stucchi's stand. We look forward to seeing you there.



### ST1-C

*ST1-C è un aspiratore carrellato progettato per risolvere definitivamente il problema della dispersione di polveri all'interno delle carrozzerie, è unico nel suo genere e il suo sistema filtrante derivato dai sistemi industriali centralizzati consente di mantenere i filtri sempre puliti, non necessita di manutenzione. Lo Studio Muscatelli sarà presente all'Automechanika 2012 con il suo brand Stucchi.*

**PAD 11.0 - STAND A48**



*Gli altri  
hanno listini?*  
**Noi proposte.**

**BREDA LORETT, I PARTICOLARI CHE FANNO LA DIFFERENZA.**

Breda Loret ha una gamma completa di prodotti, con la qualità di un'azienda produttrice. Inoltre, grazie alla sua flessibilità, può seguirvi quotidianamente, instaurare un vero rapporto di collaborazione e supporto e proporti un'offerta commerciale mirata, per garantire una crescita costante.

[www.lorett.com](http://www.lorett.com)

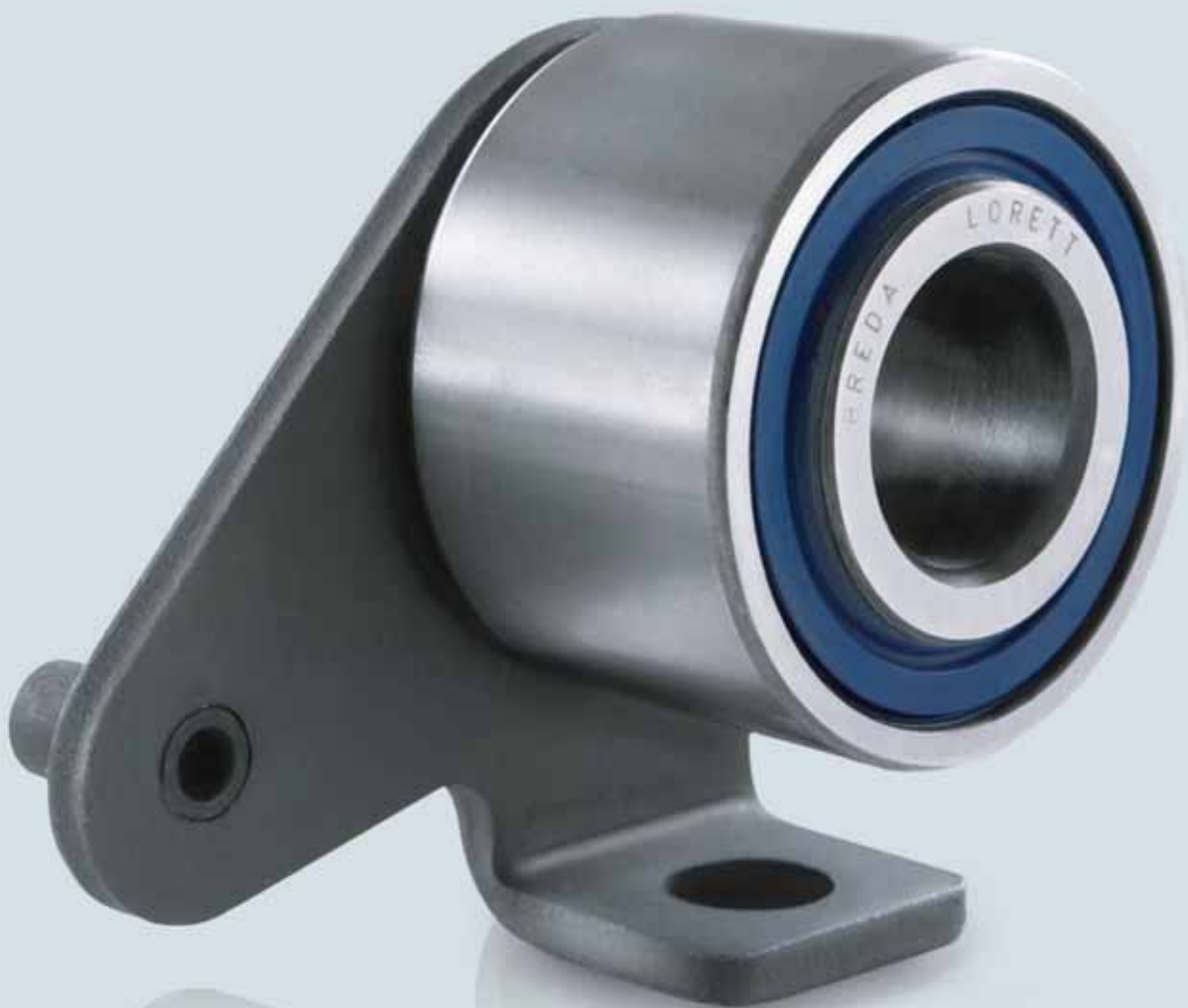

## BEST WESTERN HOTEL DOMICIL

- ELEVATOR
- HAIR DRYER
- MINIBAR
- SAFE AT RECEPTION
- KABEL - TV
- WIRELESS – LAN + HIGHSPEED INTERNET ACCESS FREE OF CHARGE

### BEST WESTERN HOTEL DOMICIL

Karlstraße14  
60329 Frankfurt am Main  
Telefon: +49 (0) 69 - 27 111 0  
Telefax: +49 (0) 69 - 27 111 222  
info@domicil-frankfurt.bestwestern.de  
www.domicil-frankfurt.bestwestern.de

Number of rooms: 65

Transport connections: Main Train Station  
Distance from station: 0,2 km  
Distance from airport: 12 km  
Distance from Messe Frankfurt: 0,8 km



## CONCORDE HOTEL

- AIR CONDITIONING
- BAR
- BUSINESS CENTRE
- CABLE-/PAY TV
- FREE INTERNET ACCESS

### CONCORDE HOTEL

Karlstraße 9  
60329 Frankfurt am Main  
Phone: 0049-69-2424220  
Fax: 0049-69-2424288  
www.hotelconcorde.de  
info@hotelconcorde.de

Number of rooms: 45

Transport connections: train, underground  
Distance from station: 0,1 km  
Distance from airport: 10 km  
Distance from Messe Frankfurt: 1 km

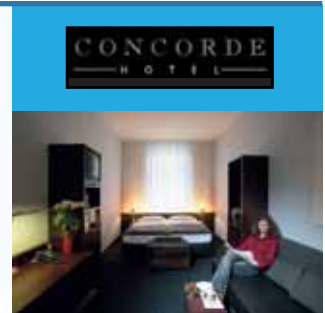

## HOLIDAY INN EXPRESS FRANKFURT MESSE

- INDIVIDUALLY ADJUSTABLE AIR-CONDITIONING
- BUSINESS CENTRE
- COMPLIMENTARY TEA & COFFEE MAKING FACILITIES IN HOTEL ROOM
- SATELLITE TV / PAY MOVIES
- SHUTTLE TO/FROM THE FAIR (ON REQUEST)

### HOLIDAY INN EXPRESS FRANKFURT MESSE

Gutleutstrasse 296 - 60327 Frankfurt am Main  
Germany - Phone: 0049-69-506960  
Fax: 0049-69-50696100  
www.hiexpress.com/hotels/gb/en/frankfurt/fragt/hoteldetail  
express.frankfurtmesse@whgeu.com

Number of rooms: 175  
Distance from station: 2,5 km  
Distance from airport: 14 km  
Distance from Messe Frankfurt: 2,5 km



## MANHATTAN HOTEL

- 15 HOUR ROOM SERVICE
- BUSINESS CENTRE
- FREE NEWSPAPER
- SATELLITE TV
- FREE WLAN VIA 10 MBIT FIBRE UPLINK

### MANHATTAN HOTEL

Düsseldorferstraße 10  
60329 Frankfurt am Main  
Phone: 0049-69-2695970  
Fax: 0049-69-26959777  
www.manhattan-hotel.com  
manhattan-hotel@t-online.de

Number of rooms: 54

Transport connections: street train, S-Train  
Distance from station: 0,1 km  
Distance from airport: 12 km  
Distance from Messe Frankfurt: 1 km



## RAMADA HOTEL – FRANKFURT CITY CENTER

- 07:00AM - 24:00PM ROOM SERVICE
- HAIR DRYER
- HIGH-SPEED INTERNET/STSN
- MINIBAR
- RESTAURANT L'EMIR
- SAFE
- SATELLITE TV AND PAY TV
- TEA + COFFEE SERVICE IN EVERY ROOM
- FREE WI FI

### Ramada Hotel - Frankfurt City Center

Weserstraße 17-19 - 60329 Frankfurt am Main  
Phone: 0049-69-310810 - Fax: 0049-69-31081555  
www.ramada-frankfurt.com  
info@ramada-frankfurt.com

Number of rooms: 105  
Transport connections: train, underground  
Distance from station: 0,3 km  
Distance from airport: 11 km  
Distance from Messe Frankfurt: 0,5 km



# Ricambi Originali per Rigenerati Naturali



Qualità  
Risparmio  
Ambiente



TransTeknology da venti anni rigenera cambi automatici, valvole EGR, pompe idroguida e idroguide per tutti i modelli di autovetture offrendo su questi prodotti 1 anno di garanzia ed è anche rigeneratore ufficiale Fiat s.p.a. TransTeknology è qualità, professionalità, innovazione e sicurezza: clean-room, banchi prova dedicati a gestione computerizzata, ricambi originali in gradi di soddisfare piccole officine e grandi case automobilistiche.



## **TRANS TEKNOLOGY**

Rigenerazione cambi automatici  
e vendita ricambi originali

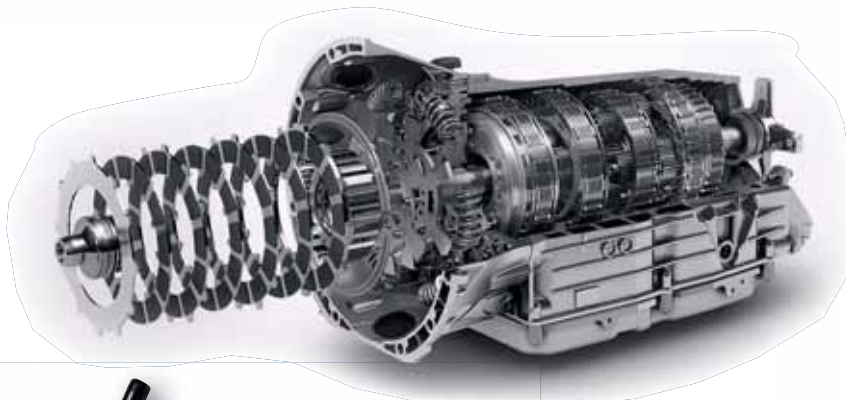

*Trans Teknology has been remanufacturing for twenty years automatic transmissions, EGR valves, power steering systems and power steering pumps for all models of cars, offering for these products a one year warranty, and it is Fiat SpA official remanufacturer too.*

*Trans Teknology is quality, professionalism, innovation and safety: clean-room, computerized test benches, original spare parts able to satisfy the requests of small garages and big car manufacturers.*



## **TRANS TEKNOLOGY**

Via Ferrovia, 151 Trav. San Francesco-80040 San Gennaro Vesuviano ( NA )  
Tel: 081 5286015-081 5287059-Fax 081 8286511 – e-mail: info@transtek.it  
[www.transtek.it](http://www.transtek.it)



# PHONE GUIDE / RUBRICA

THE FIRMS MENTIONED IN THIS ISSUE / LE AZIENDE CITATE IN QUESTO NUMERO

FIRM/AZIENDA	TELEPHONE	WEBSITE
AC ROLCAR - SICCOM	0112732474	www.acrolcar.it
ACAR RAM	0233512322	www.acamilano.com
ADAM PUMPS	059528128	www.adampumps.com
ADL - BLUE PRINT	03621820150	www.blueprint-adl.com
AIR TOP ITALIA	059565435	www.airtopitalia.com
ALGO	031335321	www.algo.it
ALIENTECH	0161801025	www.alientech.to
AL-KO KOBER	0458546011	www.al-ko.it
ASSO MARMITTE	041462072	www.assomarmitte.com
ATE C/O CONTINENTAL		
AUTOMOTIVE TRADING ITALIA	02356801	www.ate-freni.it
ATHENA	0444727258	www.guarnitauto.it
AUTOCHEM ITALIANA	0522334225	www.autochemicaliana.com
AUTOCLIMA	0119443210	www.autoclima.com
AUTOTEC - POWERDRIVE	0665790189	www.autotecsrl.it
AVA ITALIA	0585793458	www.ava.eu
AVS RICAMBI	035752222	www.avsrcambi.com
BEISSBARTH	0236961	www.beissbarth.it
BELL	0522505911	www.bell.it
BERU ITALIA - BORGWARNER	0295139000	www.beru.com
BETA UTENSILI	03920771	www.beta-tools.com
BLOCK STEM	0809309232	www.blockstem.it
BOSCH	0236961	www.bosch.it
BRAIN BEE	0521954411	www.brainbee.com
BRECAV	0835381589	www.brecav.it
BREMBO	0356052111	www.brembo.com
BSB FILTRI	038632760	www.bsbfiltri.it
BUGATTI AUTORICAMBI	0302721761	www.bugattiautoricambi.com
C.D.A. CENTRO DISTR. RICAMBI	0161909157	www.cdaitalia.it
C.D.C.	0558839814	www.cdcautokit.it
C.E.I.	0516506200	www.cei.it
CAI	0302593097	www.caisrl.com
CAORLE	0445697520	www.caorle-spa.com
CEMB	0341706111	www.cemb.com
CO.R.A.	012448197	www.corasrl.it
COFLE	029200201	www.cofle.it
COG	0832240991	www.cog.it
COM.PI.	087250841	www.com-p-i.com
COMEC	0434921101	www.comecnp.com
CONTINENTAL DIVISION CONTITECH	00495119381304	www.contitech.de
CORAM	01216366	www.coram-srl.it
CORGHI	0522639111	www.corghi.com
CORIV	0818909436	www.coriv.com
CORMACH	0522631274	www.cormachsrl.com
CORONA DIESEL	095481463	www.coronadiesel.it
CORTECO	0121369269	www.corteco.it
COS.PEL.	0174698502	www.cospel.it
COVIND	0118965711	www.covind.it
DAYCO EUROPE	0125674101	www.dayco.com
DEKRA ITALIA	0289929330	www.dekraitalia.it
DELGROSSO	0116897111	www.clean.it
DELPHI PRODUCT & SERVICE SOLUTIONS	026180211	www.delphi.com/am
DENSO EUROPE AFTERMARKET	0031294493493	www.denso-am.it
DIERRE GROUP	0622428722	www.dierregrupp.com
DIESEL LINE	0422717572	www.diesel-line.it
DOMETIC ITALY - WAECO	0543754901	www.dometic-waeco.it
E.SASSONE	0141669691	www.esassone.com
E.T.F.	0119492065	www.etf-freni.it
EBIENNE	0309749096	www.ebienne.it
ECOTECHNICS	0554207372	www.ecotechnics.com
EFFEBI	0185350083	www.effebi-srl.it
ELECTRO-MEM	0424574204	www.electromem.com
ELETTROMECCANICA BELLI	0332227500	non disponibile
ELRING ITALIA AFTERMARKET	0118022111	www.elring.de
ERA	0116891511	www.eranet.it
ERREVI	0116829000	www.errevi.it
ETA BETA	0302731910	www.etabetawheels.it
EUROLITES	0112738200	www.eurolites.it
EXO AUTOMOTIVE	0497396101	www.exoautomotive.com
FAAM	0734258290	www.faam.com
FALGA	0322900255	www.falga.com
FEBI ITALIA	0118977558	www.febi.com

FIRM/AZIENDA	TELEPHONE	WEBSITE
FEDERAL-MOGUL	0458281311	www.fmitaly.com
FI.TIM	0498740683	www.fitim.com
FIAMM	0442489241	www.fiamm.it
FI-DI RICAMBI	063013808	www.fidiricambi.com
IORELLA INDUSTRIE	0861990955	www.iorellaindustrie.it
FONDERIE OFF. PIETRO PILENGA	0354544111	www.pilenga.it
FRANCESCHI COSTR. MECCANICHE	0444833992	www.franceschidiesel.it
FRAP	0119048489	www.frap.it
FRECCIA INTERNATIONAL	0331515317	www.freccia.com
FRENAUTO	0532815199	www.frenauto.it
FRIG AIR	0532734911	www.frigair.com
FTS	0173365111	www.fts.it
GAMA	086180551211	www.gamamaster.com
GAMMA DIESEL	0307722648	www.gammadiesel.it
GARTEC	0332895026	www.gartec.it
GATES ITALIA	026621621	www.gates.com/italy/
GE.VI.	081961207	www.ge-vi.net
GHIBAUDI MARIO	0117793762	www.ghibaudi.com
GO.VO.NI.	051980798	www.govoni.it
GROUPAUTO ITALIA	0226950207	www.groupauto.it
HALDEX ITALIA	039471702	www.haldex.com
HONEYWELL AFTERMARKET EUROPE	0117431411	www.honeywell.com
I.F.A. INDUSTRIA FILTRI ARIA	0815198213	www.ifafiltri.it
I.S.A.M.	0290730521	www.isam.it
IMASAF	0495971666	www.imasaf.it
IMPERGOM	0119062111	www.impergom.it
INCAR	0119941562	www.incar.it
INDUSTRIE SALERI ITALO	0308250449	www.saleri.it
INTERCAR	03077580	www.intercar.org
INTERNATIONAL BATTERY COMPANY	0113851612	www.ibcbattery.com
IPS PARTS	0498945105	www.ipsparts.it
ISC SYSTEMS LUVATA	0433485211	www.luvata.com/isc
ISKRA AUTEL	0522506285	www.letrika.com
ITALBELL	0332330057	www.italbell.com
JAPANPARTS	0458517711	www.japanparts.eu
JOHNSON CONTROLS AUTOBATTERIE	0302435824	www.johnsoncontrols.it
KOMPUNET INFORMATICA	0717930134	www.kompunet.it
KYB ITALY	0293790200	www.kyb-europe.com/kyb-italy/
LA BCP	023580142	www.labcp.it
LE.MA.	0516030111	www.lemma-parts.it
LORETT	0119682455	www.lorett.com
LPR	0523780511	www.lpr.it
M.A.D. DI PINA ROBERTO & C.	031876386	www.maditalia.it
MA-FRA	023569981	www.ma-fra.com
MAGGIGROUP	0341605235	www.maggigroup.com
MAGNETI MARELLI AMPS	0297272790	www.magnetimarelli-checkstar.it
MAK	030969969	www.makwheels.it
MARIEL	0322838319	www.mariel.it
MAVEL	0445622997	www.mavel.it
MEAT&DORIA	0119614301	www.meat-doria.com
MECHANIX WEAR EUROPE	0423639495	www.mechanix.com
MECLUBE	0376595006	www.meclube.it
MEGO	0119945740	www.megosrl.com
MENBER'S	0442606200	www.members.it
METELLI GROUP	0307057111	www.metellisp.it
MIR.A.	095507626	www.mirasrl.org
MISTRAL AIR VENTILATION FILTER	0331534695	www.mistralfilter.com
MONDOLFO FERRO	072193671	www.mondolfoferro.it
MOTORSCAN	0521266211	www.motorscan.com
MTS SILENZIATORI	0422801011	www.mtsspa.net
N.D.R. MULLER FILTER	0121598089	www.mullerfilter.com
NETTUNO	035847508	www.nettuno.net
NGK SPARK PLUG EUROPE	024888691	www.ngk.it
NISSENS ITALIA	051864023	www.nissens.com
NOVA DITEX	0456401191	www.ditex.it
NUSSBAUM ITALIA	051538639	www.nussbaum-lifts.de
O.M.E.R.	0415700303	www.omerlift.com
OCAP ITALIA	0124656565	www.ocap.it
OMCAR	0124616574	www.omcargroup.net
ORIGINAL BIRTH	0815062506	www.birth.it
OTOTOP	0375785858	www.ototop.it
PETROLUBE	0773470734	www.petrolube.it
PIMAX	011591292	www.pimax.it

HODARA UTENSILI



... noi invece siamo arrivati  
**PRIMI IN ITALIA** con le fascette stringitubo



Dai pionieri delle fascette stringitubo,  
la risposta specifica ad ogni esigenza di applicazione.  
**Dal 1950.**

G R U P P O  
**HODARA UTENSILI spa** ®

Viale Lombardia, 16 - 20090 Buccinasco (MI)  
Tel. 02457721 Fax Clienti 0248842783  
comm@hodara.it - www.hodara-utensili.it



# PHONE GUIDE / RUBRICA

THE FIRMS MENTIONED IN THIS ISSUE / LE AZIENDE CITATE IN QUESTO NUMERO

FIRM/AZIENDA	TELEPHONE	WEBSITE	FIRM/AZIENDA	TELEPHONE	WEBSITE
PIUSI	0376534561	www.piusi.com	SPI MOTORI	0119773116	www.spimotori.it
POLITECNICA 80	049700911	www.politecnica80.com	SPX ITALIA	0521837311	www.spxeurope.com
R.A.S.E.D. SPACO DIESEL	022722161	www.spacodiesel.com	STUDIO MUSCATELLI PIETRO	0238204162	www.studiomuscattelli.com
R.C.	031698311	www.rcsrl.eu	SUPER HELP	3474650120	www.super-help.com
R2A	0123340711	www.r2a.it	SUPERAUTO ELLI BIONDI	055316192	www.superauto.it
RA.SI.NI.	0818420330	www.rasinisrl.it	TECNOELETTRA	0399910429	www.tecnoelettracalco.it
RAM	0932668582	www.ramrg.it	TECNOMOTOR	0521398211	www.tecnomotor.it
REAL	0114158811	www.realauto.it	TENNECO AUTOMOTIVE ITALIA	025536391	www.eu.tenneco-automotive.com
REDAT	0119691111	www.redat.com	TEXA	0422791311	www.texa.it
REMY AUTOMOTIVE EUROPE	0624416411	www.remyinc.eu	TRUCK COMPANY GROUP	0289696877	www.truckcompany.it
RICAMBI GIESSE	0290780031	www.ricambigs.it	TRW AUTOMOTIVE	0266088500	www.trwaftermarket.com
RICAMBIFLEX GM	0293290730	www.ricambiflex.it	UFI FILTERS	0456339911	www.ufi-aftermarket.com
ROBERTO NUTI	0542671811	www.mb.it	UNIGOM - S.D.A.	0815226769	www.unigom.it
S.I.D.A.T. GROUP	0116474053	www.sidatgroup.it	VALEO SERVICE ITALIA	01194951	www.valeoservice.com
SAMAUTO	0805052901	www.samauto.it	VAMAG	0331205963	www.vamag.com
SAVI ELETTRONICA	0804324023	www.savielettronica.it	VDO C/O CONTINENTAL		
SCHAEFFLER ITALIA	0321929211	www.schaeffler-aftermarket.it	AUTOMOTIVE TRADING ITALIA	02356801	www.it.vdo.com
SELETRON	0424536686	www.seletron.com	VERTEXCEL DIESELELECTRA	029022845-6	www.vertexcel.it
SEVEN DIESEL	0307721778	www.7diesel.it	VIPIEMME	0363949211	www.vipiemme.it
SICAM	0522643311	www.sicam.it	VIS NOVA STARTER DRIVES	0124617177	www.visnova.it
SICE	0522693640	www.sice.it	VITOBELLO RICAMBI	054752839	www.vitobello.it
SIMPES-FAIP HPA	059899910	www.simpesfaip.it	W.T. ENGINEERING	035733399	www.wtengineering.it
SIRINI	0290376944	www.sirini.it	WEISS	028358141	www.weiss.it
SNAP-ON TOOLS ITALIA	0266045370	www.snapon.it	WIGAM	05755011	www.wigam.com
SOFINN ITALIA	0815227111	www.sofinn.it	XXL MARMITTE ITALIANE	0815621139	www.xxltruck.com
SOGEFI FILTRATION	0119639111	www.sogefigroup.com	ZECA	0124499611	www.zeca.it
SPECIAL DIESEL	0302000100	www.special-diesel.it	ZF ITALIA	02488831	www.zf-group.it

80  
NM

## DA 25 ANNI AL SERVIZIO DEL RICAMBISTA

**automechanika**  
Esporremo alla fiera Automechanika  
Francoforte (11-16 Settembre)  
VENITE A TROVARCI! Hall 5.0 - B02

**MIRA.**  
HIGH QUALITY PARTS

Cavi comando cambio  
**ORIGINALI**

Ricambi per  
**FIAT 500 Classica**



**AUTOMECHANIKA**  
Francoforte/Germania  
11-16 SETTEMBRE 2012  
PAD. 6.0 - STAND D06

# ashika

COMMITTED TO TOTAL QUALITY

## Nuove Frizioni Ashika Garanzia 3 anni

Kit Frizione Ashika, la qualità del primo impianto

**EXEDY**

**NKK**

**PARAUT**

**SECO**  
SEQUIN CLUTCH CORP.

[www.ashika.eu](http://www.ashika.eu)

Sul sito puoi trovare tutti i nostri cataloghi e la ricerca dei ricambi è ancora più semplice

**QA**  
INTERNATIONAL  
SINCE 1950  
n. QAIC/IT/90039

**PG**  
AB68

**TecDoc**  
CENTRO DATA SUPPLIER

**TecCom** **TecDoc**

Ashika - Via della Meccanica, 1/A - 37139 VERONA (IT)  
tel. +39 045 8517711 fax +39 045 8510714



Vipiemme S.p.a. - Via S.S. Padana Superiore 11,8 - Isso (BG)  
Tel 0363 949211 - Fax. 0363 914356  
www.vipiemme.it - marketing@vipiemme.it - vendite@vipiemme.it

# LE MIGLIORI BATTERIE VENDUTE NELLE PEGGIORI OFFICINE DEL MONDO



**AUTOMECHANIKA**  
Francoforte/Germania  
11-16 SETTEMBRE 2012  
PAD. 3.1 - STAND B75



Azienda con Sistema  
Qualità Certificato  
Certificato N° 50 100 3138

www.virtualemagie.it

